

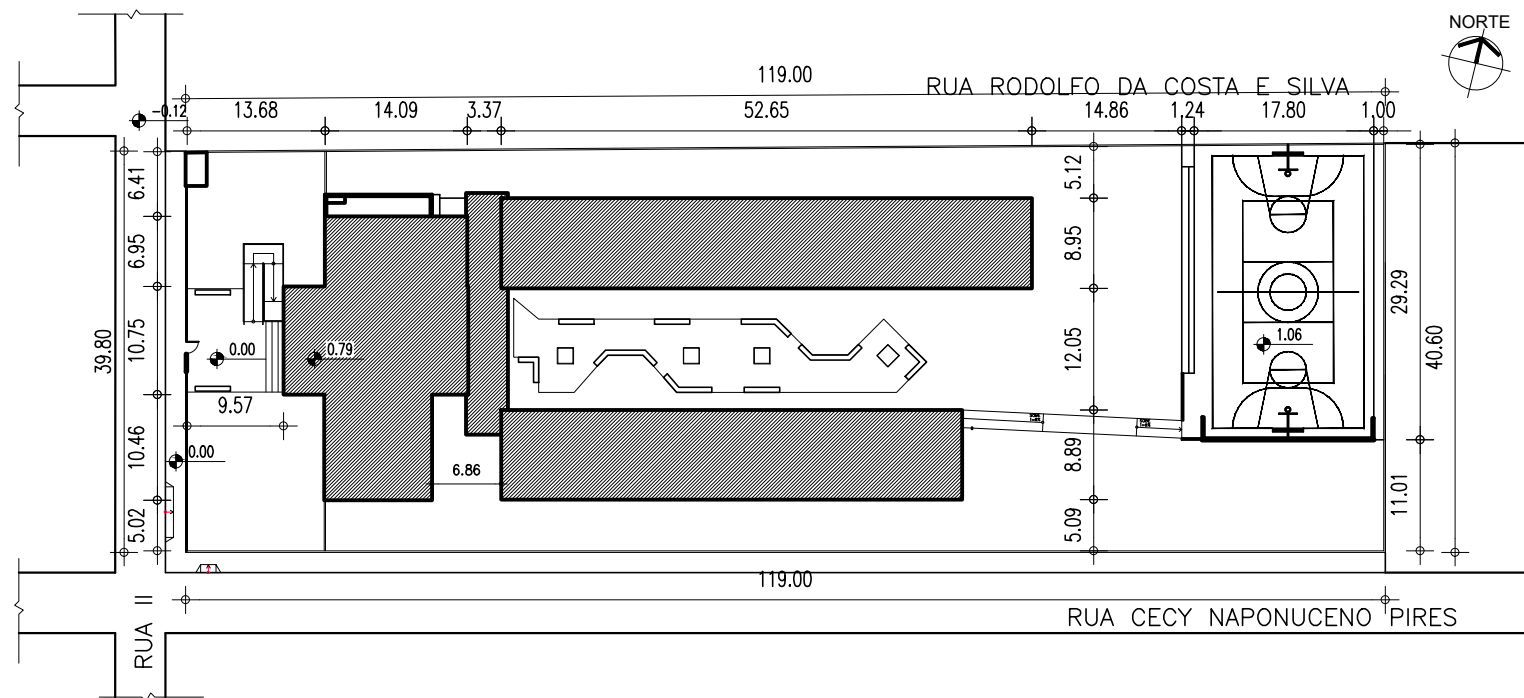

01 MACROLOCALIZAÇÃO

ESCALA : S/ESCA



02 PLANTA DE IMPLANTAÇÃO

ESCALA : 1/750

QUADRO DE COORDENADAS GEOGRÁFICAS

- LATITUDE: 5°12'07" S
- LONGITUDE: 42°70'81" W

QUADRO DE ÁREAS

DESCRIÇÃO	ÁREA
ÁREA DO TERRENO	4.784,79 m ²
ÁREA TOTAL CONSTRUÍDA	1.359,27 m ²

CONTÉUDO:
PLANTA DE IMPLANTAÇÃO e MACROLOCALIZAÇÃO

DESENHO:
PAMELA FRANCO

ESCALA:
INDICADA



GOVERNO DO ESTADO DO PIAUÍ
SEDUC - SECRETARIA DE ESTADO DA EDUCAÇÃO
U. E. FLORESTAN FERNANDES - TERESINA





DATA:
JULHO/2021
TIPO:
ARQUITETURA

PRANCHA:

01/21

Technical drawing of a gate. The gate is shown in a perspective view, with dimensions indicated: a width of 2.00m, a height of 2.00m, and a depth of 0.50m. The gate is set within a concrete frame and is flanked by a fence.

DETALHE - PORTÃO ENTRADA
ESCALA.....1/75

LEGENDA ESTADO DE CONSERVAÇÃO	
IDENTIFICAÇÃO	DESCRIÇÃO
	SEM NECESSIDADE DE INTERVENÇÃO
	COM NECESSIDADE DE INTERVENÇÃO EM ATÉ 25% DA ÁREA
	COM NECESSIDADE DE INTERVENÇÃO EM ATÉ 50% DA ÁREA
	COM NECESSIDADE DE INTERVENÇÃO EM ATÉ 75% DA ÁREA
	COM NECESSIDADE DE INTERVENÇÃO EM 100% DA ÁREA

JANELAS								
Nº	DIMENSÕES (Largura x Altura x Abras do Pao)			ÁREA (m²)	TIPO	DESCRIÇÃO DA ESQUADRIA	QUANT. (unid.)	ÁREA TOTAL (m²)
J1	3,30	1,60	1,00	5,28	PIVOTANTE	6 FOLHAS - CHAPA METÁLICA C/ COMPENSADO	31	163,68
J2	3,30	1,60	1,00	5,28	GIRO	2 FOLHAS - CHAPA METÁLICA	16	84,48
TOTAL							47	248,16

COBOGÓS									
Nº	DIMENSÕES (largura x altura x altura do Piso)			ÁREA (m²)	TIPO	DESCRIÇÃO DA ESQUADRIA	QUANT. (unid)	ÁREA TOTAL (m²)	
C1	3,30	0,75	3,60	2,48	COBOGÓ	COBOGÓ DE CIMENTO MODELO VENEZIANA	24	59,40	
C2	2,00	1,50	1,00	3,00	COBOGÓ	COBOGÓ DE CIMENTO MODELO QUADRADO	24	72,00	
							TOTAL	48	131,40

HISTÓRICO		
ALTERAÇÃO	REVISÃO	DATA
1.		
2.		
3.		
4.		
5.		

ARQUITETO(A):	ENGENHEIRO(A) RESPONSÁVEL:	PROPRIETÁRIO:
PAMELA K. RIBEIRO FRANCO FREIRE CAU nº A223954-0		



SEDUC - SECRETARIA DE ESTADO DA EDUCAÇÃO
21º GRE - TERESINA

DEPARTAMENTO: UNIDADE DE GESTÃO DA REDE FÍSICA			DESENHO: ARQ		
TÍTULO DO PROJETO: PROJETO DE REFORMA			FRANCA: 02/21		
ENDEREÇO DO SERVIÇO: RUA II RES. DEUS QUER - BAIRRO BOM PRINCÍPIO					
TÍTULO DO DESENHO: PLANTA BAIXA - LEVANTAMENTO DO ESTADO ATUAL					
MUNICÍPIO: TERESINA-PI		ZONA: URBANA		ESCALA: 1/125	
DESENHADO POR: PAMELA FRANCO	FASE: PROJETO BÁSICO	DATA: JULHO/2021		REVISÃO: REVISÃO 01	

COB PENA
red. 07
proj. 07
des. 07
maquiagem 07
08
09
10
11
12
13
14
15
16
17
18
19
20
21
22
23
24
25
26
27
28
29
30
31
32
33
34
35
36
37
38
39
40
41
42
43
44
45
46
47
48
49
50
51
52
53
54
55
56
57
58
59
60
61
62
63
64
65
66
67
68
69
70
71
72
73
74
75
76
77
78
79
80
81
82
83
84
85
86
87
88
89
90
91
92
93
94
95
96
97
98
99
100

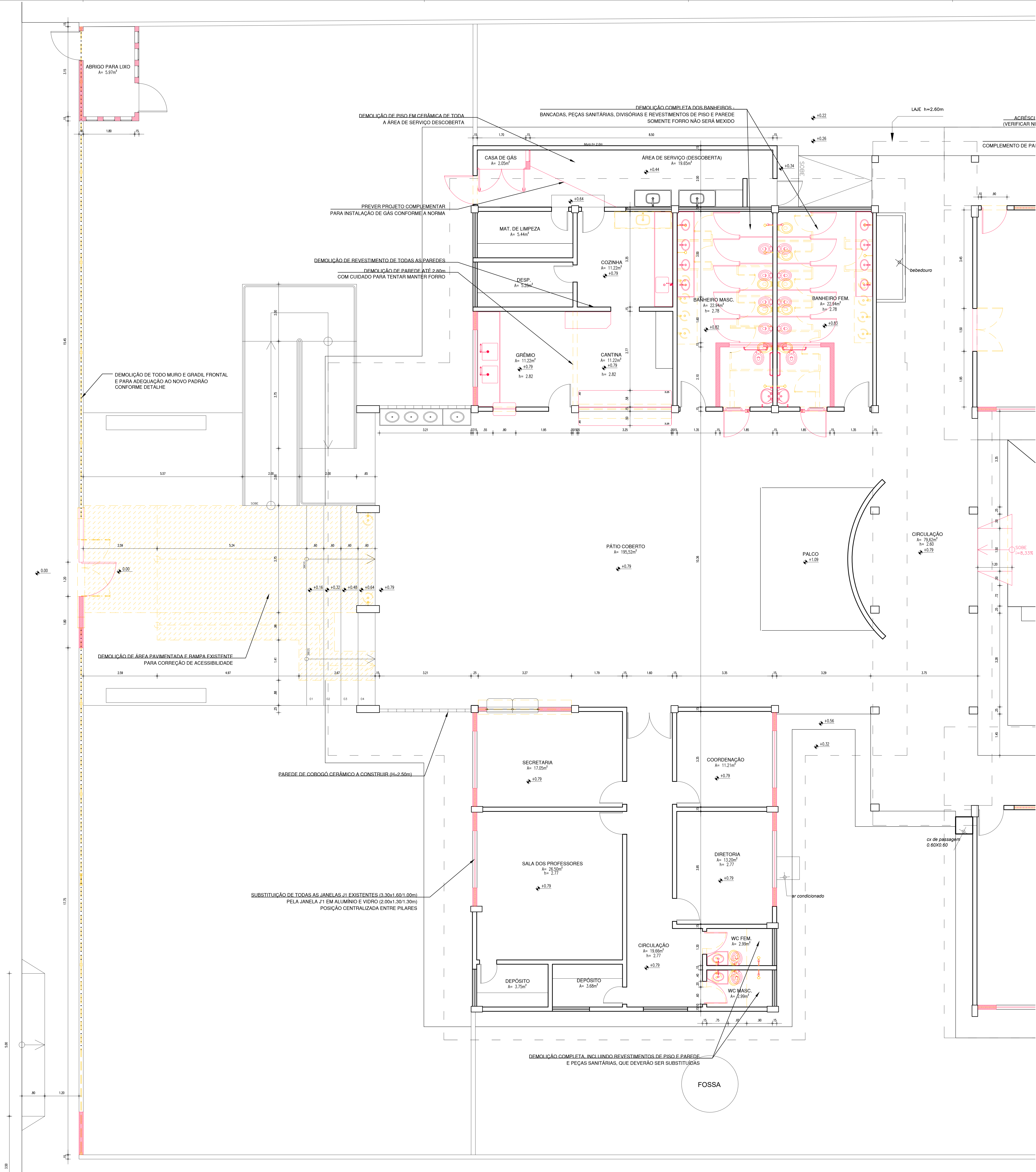

- LEGENDA
- PISO EXISTENTE/DEMOLIR
 - ELEMENTO A SER DEMOLIDO
 - ELEMENTOS A INSTALAR/CONSTRUIR
 - PAREDE A CONSTRUIR

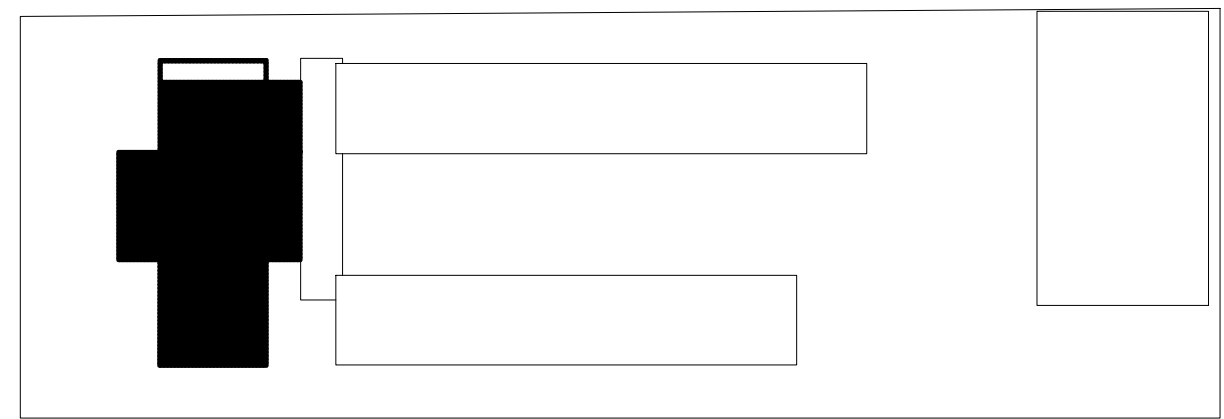

HISTÓRICO		
ALTERAÇÃO	REVISÃO	DATA
1.		
2.		
3.		
4.		
5.		

ARQUITETO(A):	ENGENHEIRO(A) RESPONSÁVEL:	PROPRIETÁRIO:
PAMELA K. RIBEIRO FRANCO FREIRE CAU nº 422894/0		

		GOVERNO DO ESTADO DO PIAUÍ	
SEDUC - SECRETARIA DE ESTADO DA EDUCAÇÃO		21º GRE - TERESINA	
DEPARTAMENTO UNIDADE DE GESTÃO DA REDE FÍSICA		DESENHO:	
TÍTULO DO PROJETO: PROJETO DE REFORMA		ARQ	
FUNDAMENTO DO PROJETO: RUA II RES. DEUS QUER - BAIRRO BOM PRINCÍPIO		FRANCHA:	
TÍTULO DO DESENHO: PLANTA DE DEMOLIÇÃO E CONSTRUÇÃO - ZOOM 1		03/21	
MUNICÍPIO: TERESINA-PI	ZONA: URBANA	ESCALA: 1/50	
DESENHO: PAMELA FRANCO	FASE: PROJETO BÁSICO	DATA: JULHO/2021	REVISÃO: REVISÃO 01

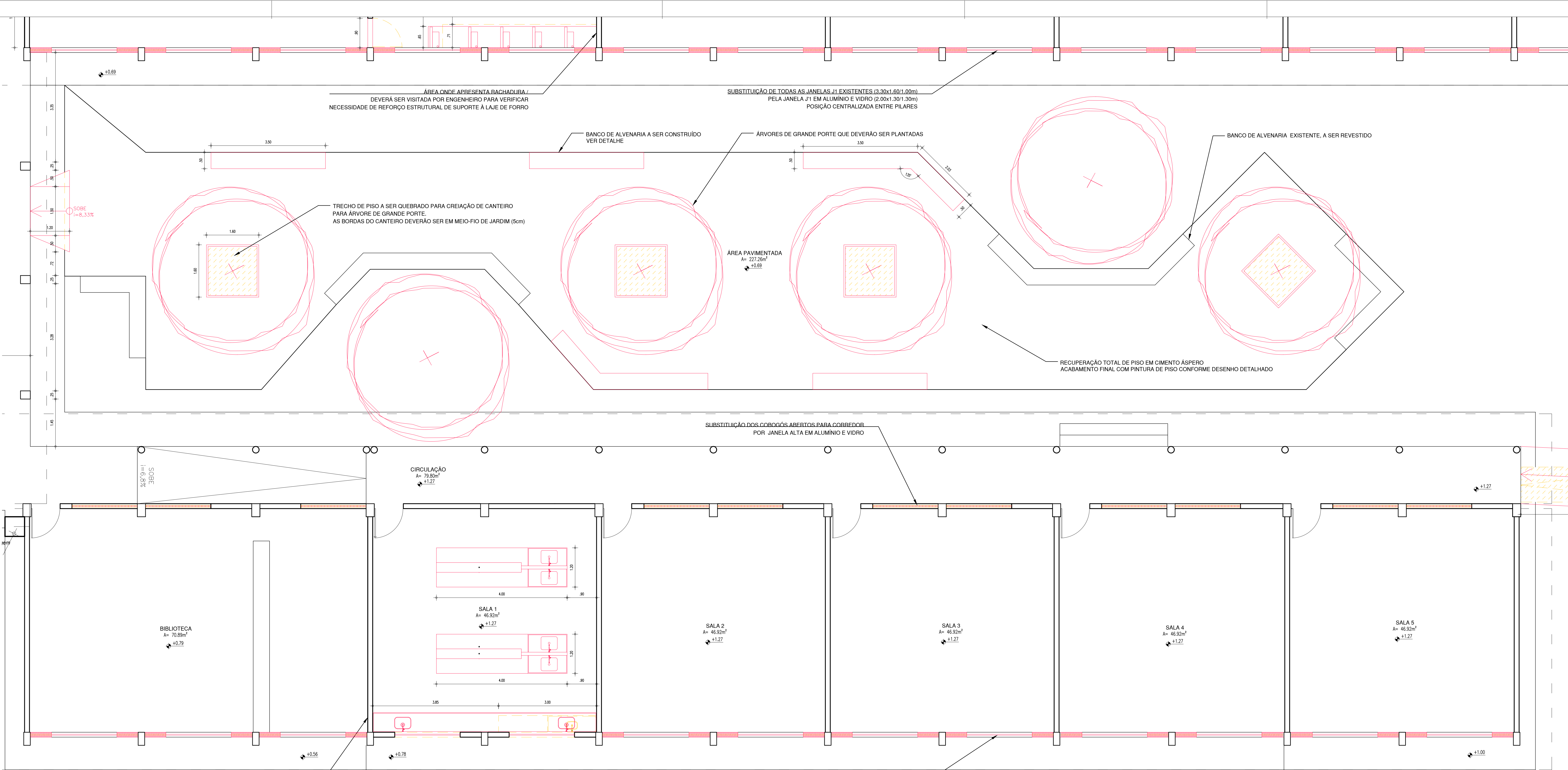

- LEGENDA
- PISO EXISTENTE/DEMOLIR
 - ELEMENTO A SER DEMOLIDO
 - ELEMENTOS A INSTALAR/CONSTRUIR
 - PAREDE A CONSTRUIR

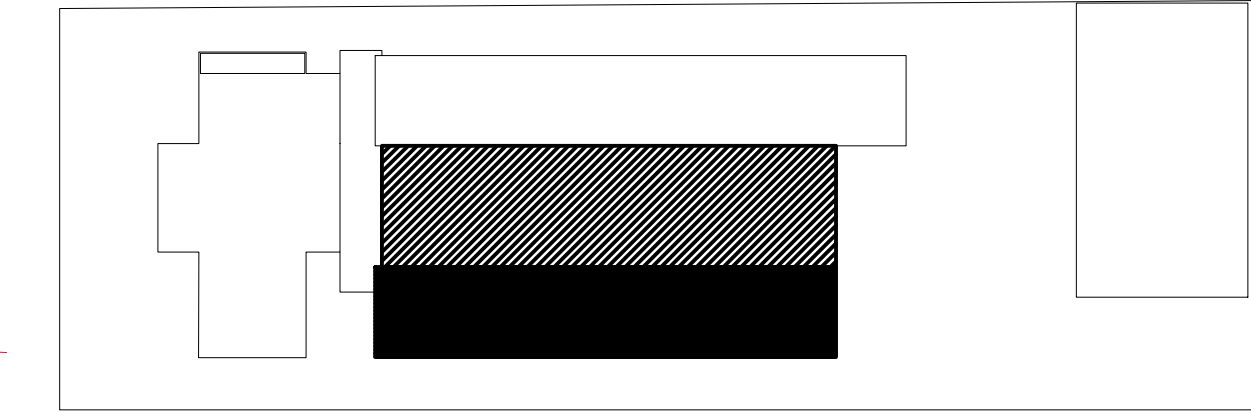

HISTÓRICO		
ALTERAÇÃO	REVISÃO	DATA
1.		
2.		
3.		
4.		
5.		
ARQUITETO(A):	ENGENHEIRO(A) RESPONSÁVEL:	PROPRIETÁRIO:
PAMELA K. RIBEIRO FRANCO FREIRE CAU nº A223954-0		



GOVERNO DO ESTADO DO PIAUÍ

SEDUC - SECRETARIA DE ESTADO DA EDUCAÇÃO

21º GRE - TERESINA

DEPARTAMENTO: UNIDADE DE GESTÃO DA REDE FÍSICA	DESENHO: ARQ
TÍTULO DO PROJETO: PROJETO DE REFORMA	FRANCHA: 04/21
ENDEREÇO DO SERVIÇO: RUA II RES. DEUS QUER - BAIRRO BOM PRINCÍPIO	ESCALA: 1/50
TÍTULO DO DESENHO: PLANTA DE DEMOLIÇÃO E CONSTRUÇÃO - ZOOM 2	REVISÃO: REVISÃO 01
MUNICÍPIO: TERESINA-PI	FASE: PROJETO BÁSICO
DESENHO: PAMELA FRANCO	DATA: JULHO/2021



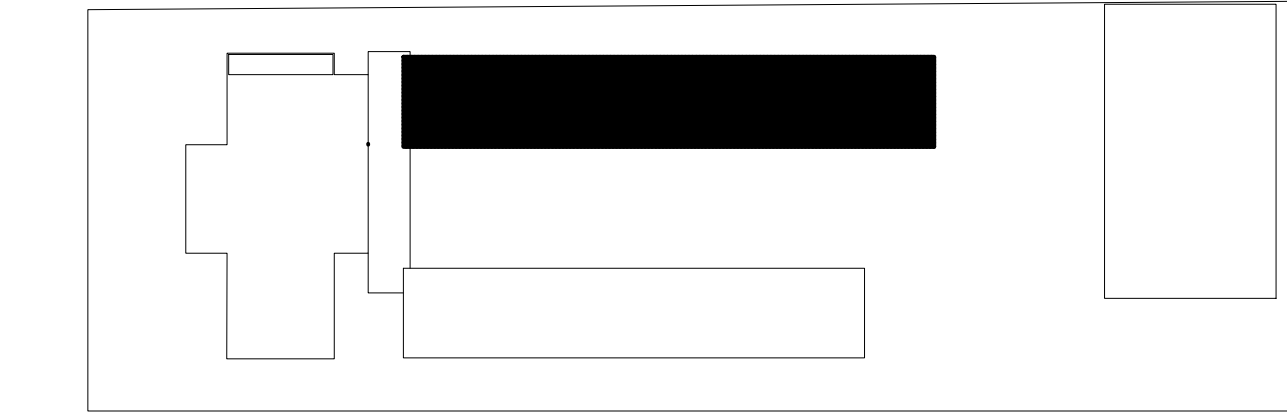

ALTURA DO MURO = 2.50m

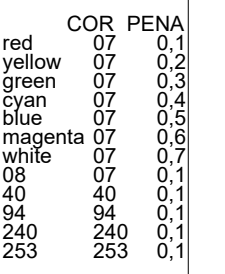

ARQUITETO(A):	ENGENHEIRO(A) RESPONSÁVEL:	PROPRIETÁRIO:
PAMELA K. RIBEIRO FRANCO FREIRE CAU nº A223954-0		

	COR	PENAL
red	07	0.1
yellow	07	0.2
green	07	0.3
cyan	07	0.4
blue	07	0.5
magenta	07	0.6
white	07	0.7



 PISO EXISTENTE/DEMOLIR
 ELEMENTO A SER DEMOLIDO
 ELEMENTOS A INSTALAR/CONSTRUIR
 PAREDE A CONSTRUIR

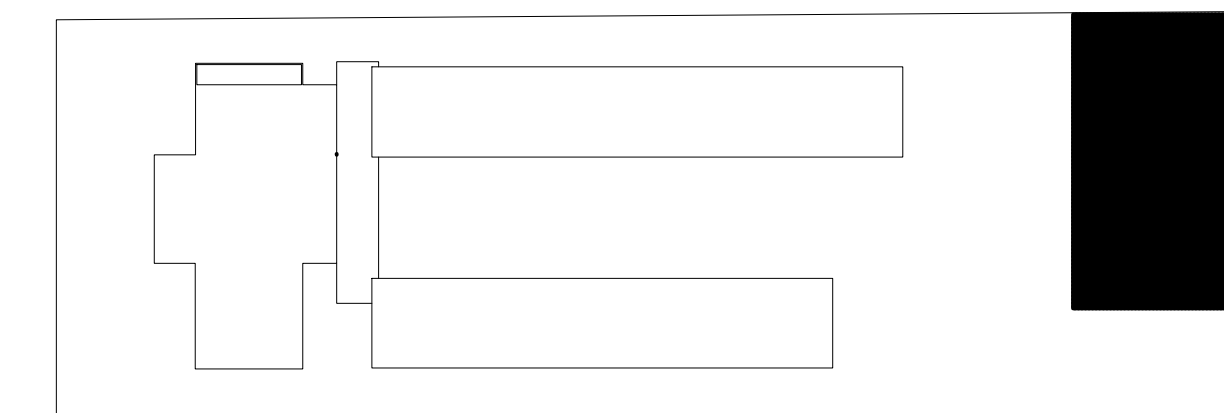

HISTÓRICO		
ALTERAÇÃO	REVISÃO	DATA
1.		
2.		
3.		
4.		
5.		

ARQUITETO(A)	ENGENHEIRO(A) RESPONSÁVEL	PROPRIETÁRIO
PAMELA K. RIBEIRO FRANCO FREIRE CRL 149.873/RS-0		

 Piauí GOVERNO DO ESTADO	<h1 style="margin: 0;">GOVERNO DO ESTADO DO PIAUÍ</h1> <h2 style="margin: 10px 0 0 0;">SEDUC - SECRETARIA DE ESTADO DA EDUCAÇÃO</h2> <h3 style="margin: 0 0 0 0;">21º GRE - TERESINA</h3>	
DEPARTAMENTO: UNIDADE DE GESTÃO DA REDE FÍSICA	DESENHO: <div style="font-size: 2em; font-weight: bold; margin-top: 10px;">ARQ</div>	
TÍTULO DO PROJETO: PROJETO DE REFORMA	FRANCA: <div style="font-size: 3em; font-weight: bold; margin-top: 10px;">06/21</div>	
ENÉRGIO DO SERVIÇO: RUA I RES. DEUS QUER - BAIRRO BOM PRINCÍPIO		
TÍTULO DO DESENHO: PLANTA DE DEMOLIÇÃO E CONSTRUÇÃO - ZOOM 4		
MUNICÍPIO: TERESINAPI	ZONA: URBANA	ESCALA: 1:50
DESENHO: PAMELA FRANCO	FASE: PROJETO BÁSICO	DATA: JULHO/2021
		REVISÃO: REVISÃO 01



01 PLANTA DE LOCAÇÃO E COBERTURA
ESCALA : 1/125

	COR	PENA
	07	0,1
W	07	0,2
n	07	0,3
	07	0,4
	07	0,5
enta	07	0,6
e	07	0,7
	07	0,1
	40	0,1
	94	0,1
	240	0,1
	253	0,1

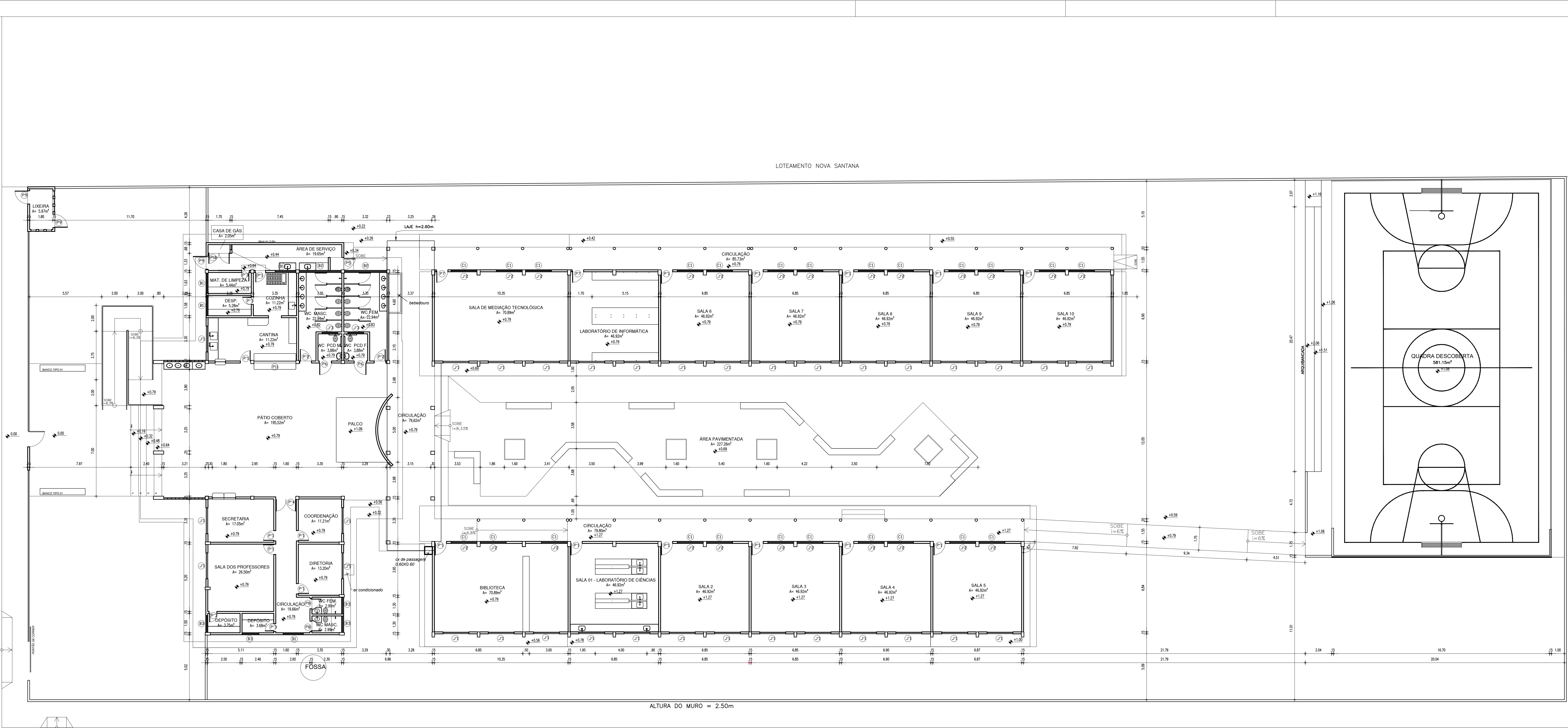

LOTEAMENTO NOVA SANTANA

RUA CECY NAPONUCENO PIRES

01 PLANTA BAIXA
ESCALA: 1/125

LEGENDA DE ESQUADRIAS						
PORTAS						
Nº	DIMENSÕES (Largura x Altura x Abertura da Folha)	ÁREA (m²)	TIPO	DESCRIÇÃO DA ESQUADRIA	QUANT. (unidade)	ÁREA TOTAL (m²)
P1	0,80 x 2,40 x 0,00	2,08	GRG	FOLHA EM CHAPA METÁLICA E BANDEIRA FIXA DE CHAPA METÁLICA 150mm	17	35,36
P2	0,90 x 2,40 x 0,00	2,16	GRG	FOLHA EM CHAPA METÁLICA E BANDEIRA FIXA DE CHAPA METÁLICA 150mm	02	4,38
P3	0,60 x 2,40 x 0,00	1,44	GRG	FOLHA EM CHAPA METÁLICA E BANDEIRA FIXA DE CHAPA METÁLICA 150mm	04	6,24
P4	1,30 x 2,40 x 0,00	3,12	GRG	02 FOLHAS EM CHAPA METÁLICA E BANDEIRA FIXA DE CHAPA METÁLICA 150mm	01	3,12
P5	0,90 x 2,00 x 0,00	1,80	GRG	GRANDE DE PRIMEIRO, PORTADA COM ESQUADRIA METÁLICA 150mm	01	1,80
P6	1,00 x 2,10 x 0,00	2,10	GRG	PORTA NOVA COM ESTRUTURA DE METALOL, RECHAMADO EM CHAPA DURA E COM BARRAS DE ACESSIBILIDADE EM PVC.	02	4,20
P7	0,90 x 2,40 x 0,00	2,16	GRG	PORTA NOVA COM ESTRUTURA DE METALOL, RECHAMADO EM CHAPA DURA E BANDEIRA FIXA DE CHAPA METÁLICA 150mm. SEGUR MESMO DESINHO DA PORTA EXISTENTE P1.	02	4,38
P8	0,80 x 2,40 x 0,00	2,08	GRG	PORTA NOVA COM ESTRUTURA DE METALOL, RECHAMADO EM CHAPA DURA E BANDEIRA FIXA DE CHAPA METÁLICA 150mm. SEGUR MESMO DESINHO DA PORTA EXISTENTE P1.	02	4,16
P9	1,00 x 1,95 x 0,00	1,95	GRG	PORTA NOVA EM ALUMINIO COM VENEZIANA - COR NATURAL.	03	5,85
P10	1,40 x 1,95 x 0,00	2,72	GRG	PORTA NOVA - 2 FOLHAS - EM ALUMINIO COM VENEZIANA - COR NATURAL.	01	2,72
P11	2,25 x 1,25 x 0,85	4,06	ENCRASC	PORTA NOVA - 1 FOLHA DE ENCRASC - EM CHAPA DURA/ALUMINIO. PORTADA COM ESQUADRIA METÁLICA 150mm. SEGUR MESMO DESINHO DA PORTA EXISTENTE P1.	01	4,06
TOTAL					36	78,05

Obs: AS PORTAS EXISTENTES DEVERÃO PASSAR POR MANUTENÇÃO E ADEQUAÇÃO AO NOVO PADRÃO SEDUC, INCLUSIVE NOVA PINTURA E REPAROS E PARTES DANIFICADAS.
AS PORTAS COM BANDEIRA EM VENEZIANA DEVERÃO TER VENEZIANAS REMOVIDAS E SUBSTITUÍDAS POR CHAPA LISA DE RECHAMADO INTERNO E EXTERNO.
A PINTURA DAS PORTAS DEVERÁ SER O SEGUNTO PADRÃO DE CORES:
AS PORTAS DAS SALAS DE AULA, LABORATÓRIOS DE CIÊNCIAS E INFORMÁTICA, BIBLIOTECA E SALA DE MEDIÇÃO TECNOLÓGICA, DEVERÃO TER PINTURA COM ESQUEMA ESPECÍFICO VERDE NA COR VERDE SANGUE - Nº 1816 REF. VERNAS DO EQUIVALENTE.
AS PORTAS DAS SALAS DOS PROFESSORES, SECRETARIA, COORDENAÇÃO, BOM COMO A PORTA DA CIRCULAÇÃO E DEPOSITOS DA AREA ADMINISTRATIVA DEVERÃO TER PINTURA COM ESQUEMA ESPECÍFICO NA COR AMARELO - Nº 1816 REF. VERNAS DO EQUIVALENTE.
AS PORTAS DOS BANHEIROS DEVERÃO TER PINTURA COM ESQUEMA ESPECÍFICO VERDE NA COR AZUL MAR - Nº 1816 REF. VERNAS DO EQUIVALENTE, SENDO AS PORTAS DOS BANHEIROS E C.B. COM PINTURA DE BANHEIROS DE ACESSIBILIDADE PRECISAR VENEZIANA EM ALUMINIO E CHAMPFERO AMARELO DE ALUMINIO, SENDO AS PORTAS DA CANTINA, COZINHA, DEPOSITO E DEPOSITO DE MATERIAL DE LIMPEZA DEVERÃO TER PINTURA COM ESQUEMA ESPECÍFICO VERDE NA COR LARANJA - Nº 1816 REF. VERNAS DO EQUIVALENTE.

JANELAS						
Nº	DIMENSÕES (Largura x Altura x Abertura da Folha)	ÁREA (m²)	TIPO	DESCRIÇÃO DA ESQUADRIA	QUANT. (unidade)	ÁREA TOTAL (m²)
J1	2,00 x 1,30 x 1,30	2,60	CORRER	JANELA NOVA QUE SUBSTITUI A J1 EXISTENTE - JANELA EM ALUMINIO BRANCO E VIDRO INCOLOR - 04 FOLHAS	31	80,60
J2	2,00 x 0,50 x 2,00	1,00	CORRER	JANELA NOVA QUE SUBSTITUI A J2 EXISTENTE - JANELA EM ALUMINIO BRANCO E VIDRO INCOLOR - 04 FOLHAS	24	24,00
J3	1,30 x 0,50 x 2,00	0,65	CORRER	JANELA NOVA QUE SUBSTITUI A J3 EXISTENTE - JANELA EM ALUMINIO BRANCO E VIDRO INCOLOR - 04 FOLHAS	2	1,30
TOTAL					57	105,90

BASCULANTES						
Nº	DIMENSÕES (Largura x Altura x Abertura da Folha)	ÁREA (m²)	TIPO	DESCRIÇÃO DA ESQUADRIA	QUANT. (unidade)	ÁREA TOTAL (m²)
B1	1,40 x 0,70 x 1,90	1,12	PVC/ALUMINIO	BASCULANTE EXISTENTE EM FERRO E VIDRO - ESTRUTURA DE FERRO/VIDRO NA PINTURA BRANCA/COM TRINCA BRANCA NA COR BRANCA/VIDRO INCOLOR - 04 FOLHAS	04	4,48
B2	2,30 x 0,70 x 1,90	3,31	PVC/ALUMINIO	BASCULANTE EXISTENTE EM FERRO E VIDRO - ESTRUTURA DE FERRO/VIDRO NA PINTURA BRANCA/COM TRINCA BRANCA NA COR BRANCA/VIDRO INCOLOR - 04 FOLHAS	02	6,62
B3	1,30 x 0,70 x 1,90	0,91	PVC/ALUMINIO	BASCULANTE EXISTENTE EM FERRO E VIDRO - ESTRUTURA DE FERRO/VIDRO NA PINTURA BRANCA/COM TRINCA BRANCA NA COR BRANCA/VIDRO INCOLOR - 04 FOLHAS	04	3,64
TOTAL					10	12,74

CORRIGOS						
Nº	DIMENSÕES (Largura x Altura x Abertura da Folha)	ÁREA (m²)	TIPO	DESCRIÇÃO DA ESQUADRIA	QUANT. (unidade)	ÁREA TOTAL (m²)
C1	3,30 x 0,75 x 3,40	2,48	CORRIGOS + VIDRO	CORRIGOS DE CIMENTO MODELO VENEZIANA EXISTENTE + JANELA PRÓXIMO DEVIDO INCOLOR, COM MODALIDADE DE CANTONEIRA EM ALUMINIO BRANCO (PINTURA BRANCA)	24	59,40
TOTAL					24	59,40

HISTÓRICO		
ALTERAÇÃO	REVISÃO	DATA
1.		
2.		
3.		
4.		
5.		

ARQUITETO(A):	ENGENHEIRO(A) RESPONSÁVEL:	PROPRIETÁRIO:
PAMELA K. RIBEIRO FRANCO FREIRE CAU nº 2223954-0		



GOVERNO DO ESTADO DO PIAUÍ

SEDUC - SECRETARIA DE ESTADO DA EDUCAÇÃO

2º GRE - TERESINA

DEPARTAMENTO: UNIDADE DE GESTÃO DA REDE FÍSICA

TÍTULO DO PROJETO: PROJETO DE REFORMA

ENDEREÇO DO SERVIÇO: RUA II RES. DEUS QUER - BAIRRO BOM PRINCÍPIO

TÍTULO DO DESENHO: PLANTA BAIXA

DESENHO: PAMELA FRANCO

FASE: PROJETO BÁSICO

DATA: JULHO/2021

DESENHO: ARQ

FRANCHA: 08/21

ESCALA: 1/125

REVISÃO: REVISÃO 01

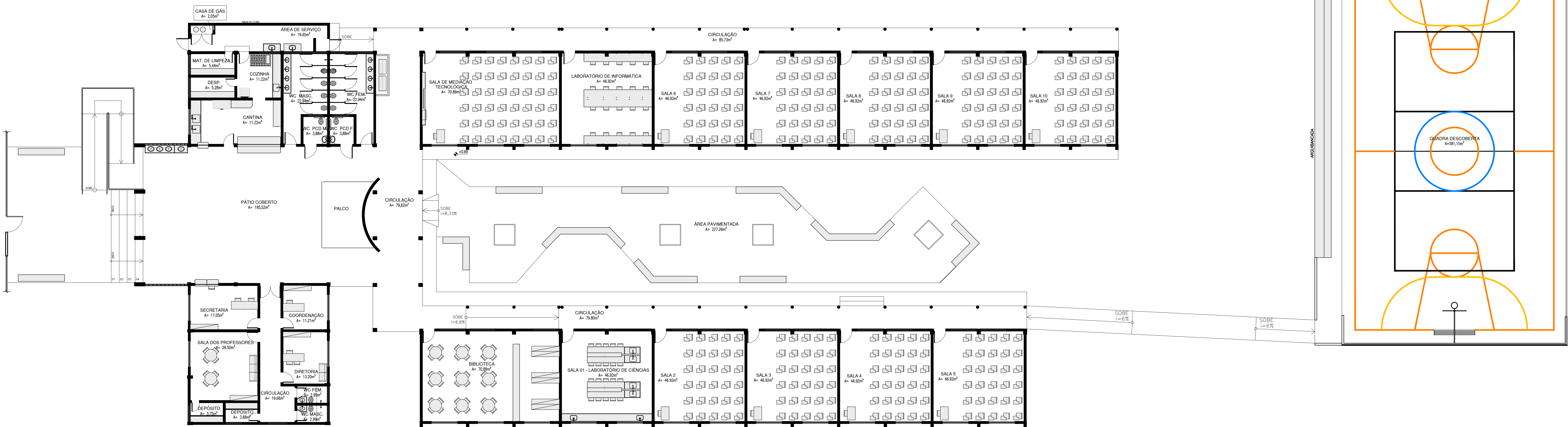

01 PLANTA BAIXA - LAYOUT
EXA - 1/125

LEGENDA DE ESQUADRIAS						
PORTAS						
Nº	DIMENSÕES (Largura x Altura x Altura do Piso)	ÁREA (m²)	TIPO	DESCRIÇÃO DA ESQUADRIA	QUANT. (unidade)	ÁREA TOTAL (m²)
P1	0,80 x 2,40 x 0,00	2,08	GRG	PORTA EM CHAPA METÁLICA E BANDEIRA FIXA DE CHAPA METÁLICA (100%)	17	35,36
P2	0,90 x 2,40 x 0,00	2,16	GRG	PORTA EM CHAPA METÁLICA E BANDEIRA FIXA DE CHAPA METÁLICA (100%)	02	4,38
P3	0,60 x 2,40 x 0,00	1,44	GRG	PORTA EM CHAPA METÁLICA E BANDEIRA FIXA DE CHAPA METÁLICA (100%)	04	6,24
P4	1,30 x 2,40 x 0,00	3,12	GRG	02 PORTAS EM CHAPA METÁLICA E BANDEIRA FIXA DE CHAPA METÁLICA (100%)	01	3,12
P5	0,90 x 2,00 x 0,00	1,80	GRG	GRANDE DE FERRO, PORTA COM ESQUILTO METÁLICO, VERRAS NA COR LARANJA - Nº 1816, REP. VERRAS DO EQUIVALENTE	01	1,80
P6	1,00 x 2,10 x 0,00	2,10	GRG	PORTA NOVA COM ESTRUTURA DE METAL, RECHAMADO EM CHAPA DURA E COM BARRAS DE AÇO INOX (100%)	02	4,20
P7	0,90 x 2,40 x 0,00	2,16	GRG	PORTA NOVA COM ESTRUTURA DE METAL, RECHAMADO EM CHAPA DURA E BANDEIRA FIXA DE CHAPA METÁLICA (100%) - SIGUE MESMO DESenho DA PORTA EXISTENTE P1.	02	4,38
P8	0,80 x 2,40 x 0,00	2,08	GRG	PORTA NOVA COM ESTRUTURA DE METAL, RECHAMADO EM CHAPA DURA E BANDEIRA FIXA DE CHAPA METÁLICA (100%) - SIGUE MESMO DESenho DA PORTA EXISTENTE P1.	02	4,16
P9	1,00 x 1,95 x 0,00	1,95	GRG	PORTA NOVA EM ALUMINIO COM VENEZIANA - COR NATURAL	03	5,85
P10	1,40 x 1,95 x 0,00	3,12	GRG	PORTA NOVA - 2 PORTAS - EM ALUMINIO COM VENEZIANA - COR NATURAL	01	3,12
P11	3,25 x 1,25 x 0,65	4,06	ENCLAR	PORTA NOVA - 1 PORTA DE ENCLAR - EM CHAPA GALVANIZADA, PORTA COM ESQUILTO METÁLICO VERRAS NA COR LARANJA - Nº 1816.	01	4,06
TOTAL					36	79,05

Obs:
As portas existentes deverão passar por manutenção e adequações ao novo padrão SEDUC, incluindo nova pintura e reparos e partes danificadas.
As portas com bandeira em veneziana deverão ter venezianas removidas e substituídas por chapa lisa de fechamento interno e externo.
A pintura das portas deverá seguir o seguinte padrão de cores:
As portas das salas de aula, laboratórios de ciências e informática, biblioteca e sala de mediação tecnológica, deverão ter pintura com esmalte sintético VERDE NA COR VERDE SÓLIDO - Nº 1816, REP. VERRAS DO EQUIVALENTE.
As portas das salas dos professores, diretoria, secretaria, coordenação, bem como a porta da circulação e depósitos da área administrativa deverão ter pintura com esmalte sintético NA COR AMARELO - Nº 1816, REP. VERRAS DO EQUIVALENTE.
As portas dos banheiros deverão ter pintura com esmalte sintético VERRAS NA COR AZUL MAR - Nº 1816, REP. VERRAS DO EQUIVALENTE, sendo as portas dos banheiros e sala de recepção de visitas e acessibilidade pintura metálica em azul e chapeamento branco de alta pressão na chapa de metal, externa e internamente a uma altura de piso da base, estante 10cm da lateral de corpo.
As portas da cozinha, cozinha, cozinha e depósito de material de limpeza deverão ter pintura com esmalte sintético VERRAS NA COR LARANJA - Nº 1816, REP. VERRAS DO EQUIVALENTE.

JANELAS						
Nº	DIMENSÕES (Largura x Altura x Altura do Piso)	ÁREA (m²)	TIPO	DESCRIÇÃO DA ESQUADRIA	QUANT. (unidade)	ÁREA TOTAL (m²)
J1	2,00 x 1,30 x 0,00	2,60	COBRE	JANELA NOVA QUE SUBSTITUI A J1 EXISTENTE - JANELA EM ALUMINIO BRANCO E VERO INCLAR - 04 FOLHAS	31	80,60
J2	2,00 x 0,50 x 0,00	1,00	COBRE	JANELA NOVA QUE SUBSTITUI A J2 EXISTENTE - JANELA EM ALUMINIO BRANCO E VERO INCLAR - 04 FOLHAS	24	24,00
J3	1,30 x 0,50 x 0,00	0,65	COBRE	JANELA NOVA QUE SUBSTITUI A J3 EXISTENTE - JANELA EM ALUMINIO BRANCO E VERO INCLAR - 04 FOLHAS	2	1,30
TOTAL					57	105,90

BASCULANTES						
Nº	DIMENSÕES (Largura x Altura x Altura do Piso)	ÁREA (m²)	TIPO	DESCRIÇÃO DA ESQUADRIA	QUANT. (unidade)	ÁREA TOTAL (m²)
B1	1,40 x 0,70 x 1,90	1,12	PVC/ALUMINIO VERTICAL	BASCULANTE EXISTENTE EM FERRO E VERO, ESTRUTURA DE FERRO, VERRAS NA PAINTURA BRANCA COM TELA BRANCA NA COR BRANCO, VERRAS PORTA DE VERO INCLAR DE 100% E SUBSTITUIR QUANDO QUEBRADAS.	04	4,48
B2	3,30 x 0,70 x 1,90	3,31	PVC/ALUMINIO VERTICAL	BASCULANTE EXISTENTE EM FERRO E VERO, ESTRUTURA DE FERRO, VERRAS NA PAINTURA BRANCA COM TELA BRANCA NA COR BRANCO, VERRAS PORTA DE VERO INCLAR DE 100% E SUBSTITUIR QUANDO QUEBRADAS.	02	6,62
B3	1,30 x 0,70 x 1,90	0,91	PVC/ALUMINIO VERTICAL	BASCULANTE EXISTENTE EM FERRO E VERO, ESTRUTURA DE FERRO, VERRAS NA PAINTURA BRANCA COM TELA BRANCA NA COR BRANCO, VERRAS PORTA DE VERO INCLAR DE 100% E SUBSTITUIR QUANDO QUEBRADAS.	04	3,64
TOTAL					10	12,74

CORRIGOS						
Nº	DIMENSÕES (Largura x Altura x Altura do Piso)	ÁREA (m²)	TIPO	DESCRIÇÃO DA ESQUADRIA	QUANT. (unidade)	ÁREA TOTAL (m²)
C1	3,30 x 0,75 x 0,40	2,48	CORRIGOS + VERO	CORRIGOS DE CIMENTO MODELO VENEZIANA EXISTENTE + JANELA PRÓ EM VERO INCLAR, COM MODULOS EM CANTONEIRA DE ALUMINIO BRANCO (PAINTURA BRANCA)	24	59,40
TOTAL					24	59,40

HISTÓRICO		
ALTERAÇÃO	REVISÃO	DATA
1.		
2.		
3.		
4.		
5.		

ARQUITETO(A):	ENGENHEIRO(A) RESPONSÁVEL:	PROPRIETÁRIO:
PAMELA K. RIBEIRO FRANCO FREIRE CAU nº 2223954-0		



GOVERNO DO ESTADO DO PIAUÍ
GOVERNO DO ESTADO

SEDUC - SECRETARIA DE ESTADO DA EDUCAÇÃO
21º GRE - TERESINA

DEPARTAMENTO:
UNIDADE DE GESTÃO DA REDE FÍSICA

TÍTULO DO PROJETO:
PROJETO DE REFORMA

ENDEREÇO DO SERVIÇO:
RUA II RES. DEUS QUER - BAIRRO BOM PRINCÍPIO

TÍTULO DO DESENHO:
PLANTA BAIXA - LAYOUT

DESENHO:
PAMELA FRANCO

DESENHO:
ARQ

FRANCHA:
09/21

ESCALA:
1/125

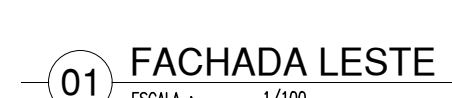

REVISÃO:
REVISÃO 01

[illegible]

BASCULANTES						
Nº	DIMENSÕES (Largura x Altura x Profundidade)	ÁREA PONTAL	TIPO	DESCRIÇÃO DA ESQUADRIA	QUANT. (unid)	ÁREA TOTAL
B1	3,00 x 0,70 x 1,90	1,12	PONTANTE	BASCULANTE EXISTENTE EM FERRO E VIGOS, ESTRUTURA DE FERRO DOVATE, TUBO PERIFONEADO COM TELA ENDADE NA COR MARROM, PONTAL DE VIGOS DOVATE DE 30x30x3mm E 1x25x150mm QUINQUO QUADROS.	04	4,48
B2	3,00 x 0,70 x 1,90	2,31	PONTANTE	BASCULANTE EXISTENTE EM FERRO E VIGOS, ESTRUTURA DE FERRO DOVATE, TUBO PERIFONEADO COM TELA ENDADE NA COR MARROM, PONTAL DE VIGOS DOVATE DE 30x30x3mm E 1x25x150mm QUINQUO QUADROS.	02	4,62
B3	3,00 x 0,70 x 1,90	0,91	PONTANTE	BASCULANTE EXISTENTE EM FERRO E VIGOS, ESTRUTURA DE FERRO DOVATE, TUBO PERIFONEADO COM TELA ENDADE NA COR MARROM, PONTAL DE VIGOS DOVATE DE 30x30x3mm E 1x25x150mm QUINQUO QUADROS.	04	3,64

COBOGÓS								
Nº	DIMENSÕES [Largura x Altura x Altura do Piso]			ÁREA (m²)	TIPO	DESCRIÇÃO DA ESQUADRIA	QUANT. (unid)	ÁREA TOTAL (m²)
C1	3.30	0.75	3.60	2.48	COBOGÓ + VÍDEO	COBOGÓ DE CIMENTO MODELO VENEZIANA (EXISTENTE) + PAINEL FIBRO EM VÍDEO INACRIL, COM MOLDEIRA EM CANTONEIRA DE ALUMÍNIO BRANCO (PILAÇÃO INTERNA)	24	59.40
TOTAL							24	59.40

ARQUITETO(A):	ENGENHEIRO(A) RESPONSÁVEL:	PROPRIETÁRIO:
PAMELA K. RIBEIRO FRANCO FREIRE CAU nº A223954-0		

		<h1>GOVERNO DO ESTADO DO PIAUÍ</h1>	
		<h2>SEDUC - SECRETARIA DE ESTADO DA EDUCAÇÃO</h2>	
DEPARTAMENTO: UNIDADE DE GESTÃO DA REDE FÍSICA		21º GRE - TERESINA	
TÍTULO DO PROJETO: PROJETO DE REFORMA		DESPENHA: ARQ	
ENDEREÇO DO SERVIÇO: RUA II RES. DEUS QUER - BAIRRO BOM PRINCÍPIO		FRANCHA: 10/21	
TÍTULO DO DESPENSA: FACHADAS			
MUNICÍPIO: TERESINA-PI	ZONA: URBANA	ESCALA: 1/1000	
DESPENHA: PAMELA FRANCO	FASE: PROJETO BÁSICO	DATA: JULHO/2021	REVISÃO: REVISOÃO 01

RUA II RES. DEUS QUER - BAIRRO BOM PRINCÍPIO			10/21	
TÍTULO DO DESENHO: FACHADAS				
MUNICÍPIO: TERESINA-PI		ZONA: URBANA		ESCALA: 1/100
DESENHO: PAMELA FRANCO	FASE: PROJETO BÁSICO	DATA: JULHO/2021	REVISÃO: REVISÃO 01	

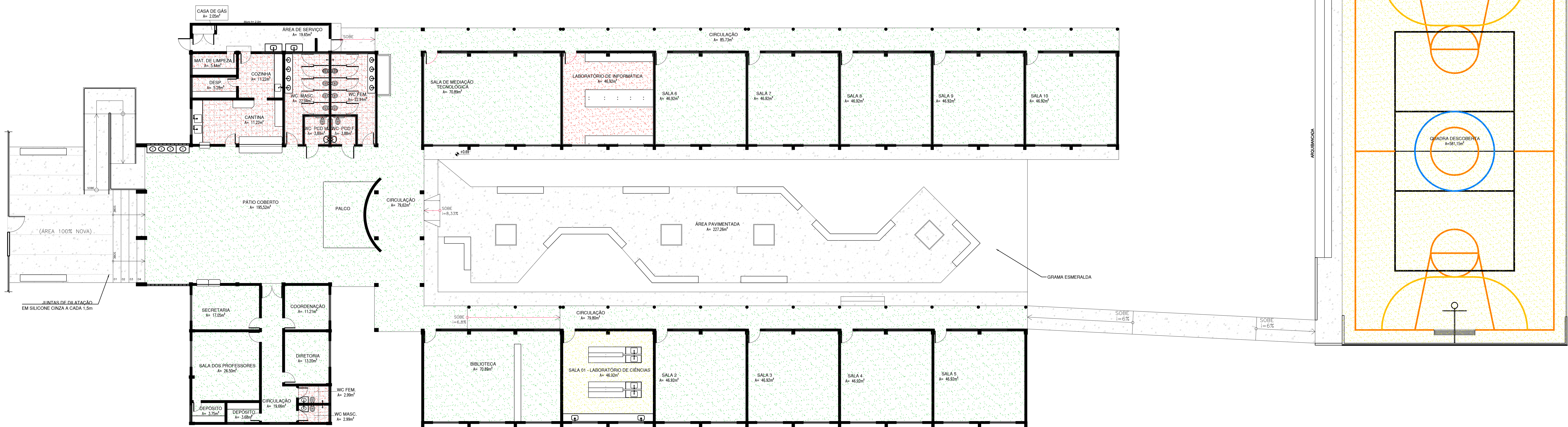

01 PLANTA PISO
Escala: 1/125

- GRANILITE
PISO INDUSTRIAL MOLDADO EM LOCO,
COM DIMENSÕES DE 100x100 cm, COR CINZA
- PISO CERÂMICO 40x40 cm,
COR BRANCA E REJUNTE NA COR CINZA MÉDIO
- PISO DE CIMENTO ASPERO
COR NATURAL
- PISO DEVERÁ SER TODO TROCADO
- PISO DEVERÁ PASSAR POR MANUTENÇÃO
E POSSÍVEL TROCA DE PARTES DANIFICADAS DE FORMA IRREVERSÍVEL
- PISO DEVERÁ PASSAR POR MANUTENÇÃO / LIMPEZA E POLIMENTO

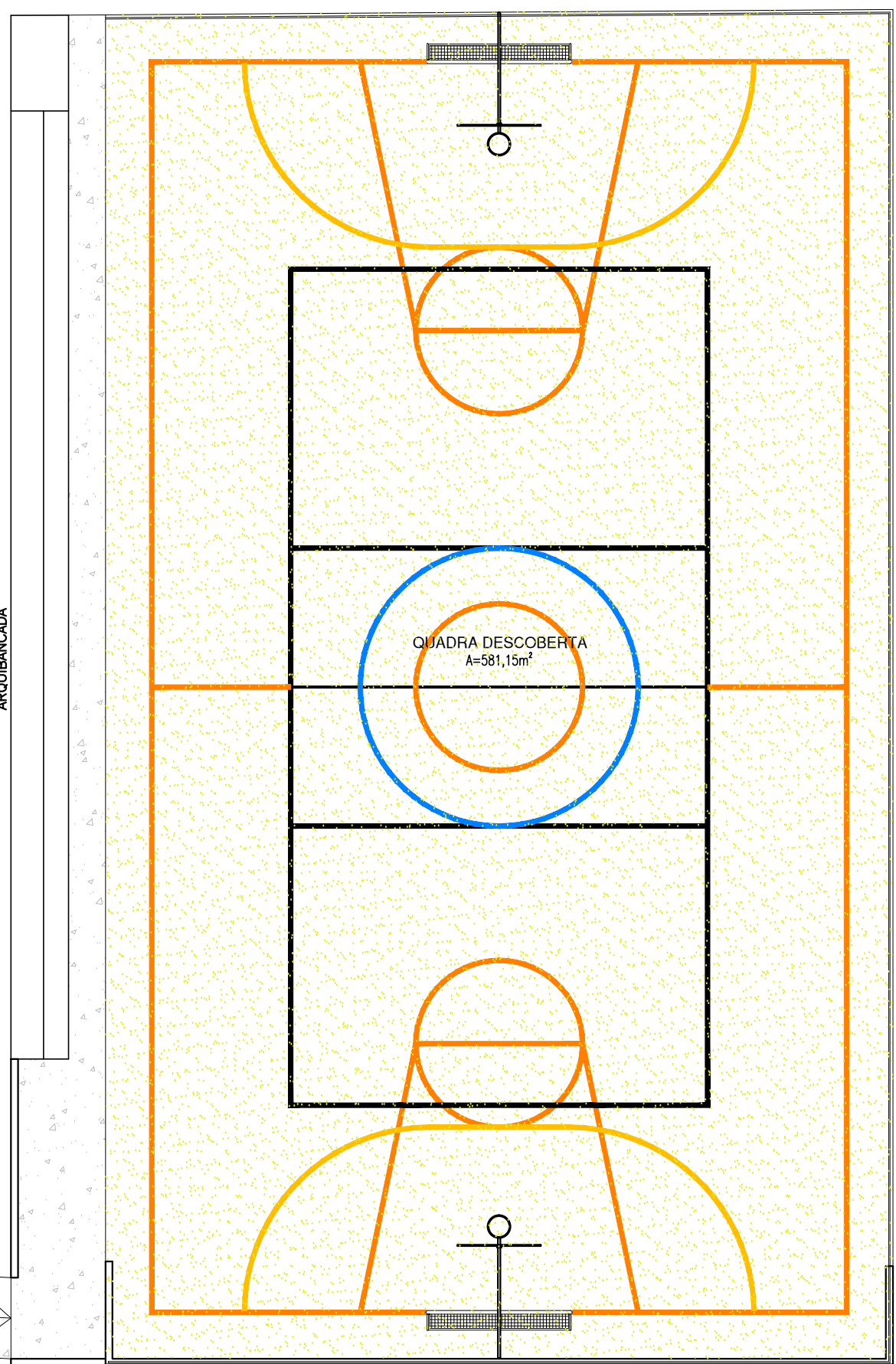

HISTÓRICO		
ALTERAÇÃO	REVISÃO	DATA
1.		
2.		
3.		
4.		
5.		

ARQUITETO(A):	ENGENHEIRO(A) RESPONSÁVEL:	PROPRIETÁRIO:
PAMELA K. RIBEIRO FRANCO FREIRE CAU nº A223954-0		

		GOVERNO DO ESTADO DO PIAUÍ	
SEDUC - SECRETARIA DE ESTADO DA EDUCAÇÃO		20º GRE - TERESINA	
DEPARTAMENTO: UNIDADE DE GESTÃO DA REDE FÍSICA		DESENHO: ARQ	
TÍTULO DO PROJETO: PROJETO DE REFORMA		FRANCHA: 11/21	
ENDEREÇO DO SERVIÇO: RUA II RES. DEUS QUER - BAIRRO BOM PRINCÍPIO		ESCALA: 1/125	
TÍTULO DO DESENHO: PLANTA BAIXA - INTERVENÇÃO EM PISO		ZONA: URBANA	
MUNICÍPIO: TERESINA-PI		REVISÃO: REVISÃO 01	
DESENHO: PAMELA FRANCO	FASE: PROJETO BÁSICO	DATA: JULHO/2021	

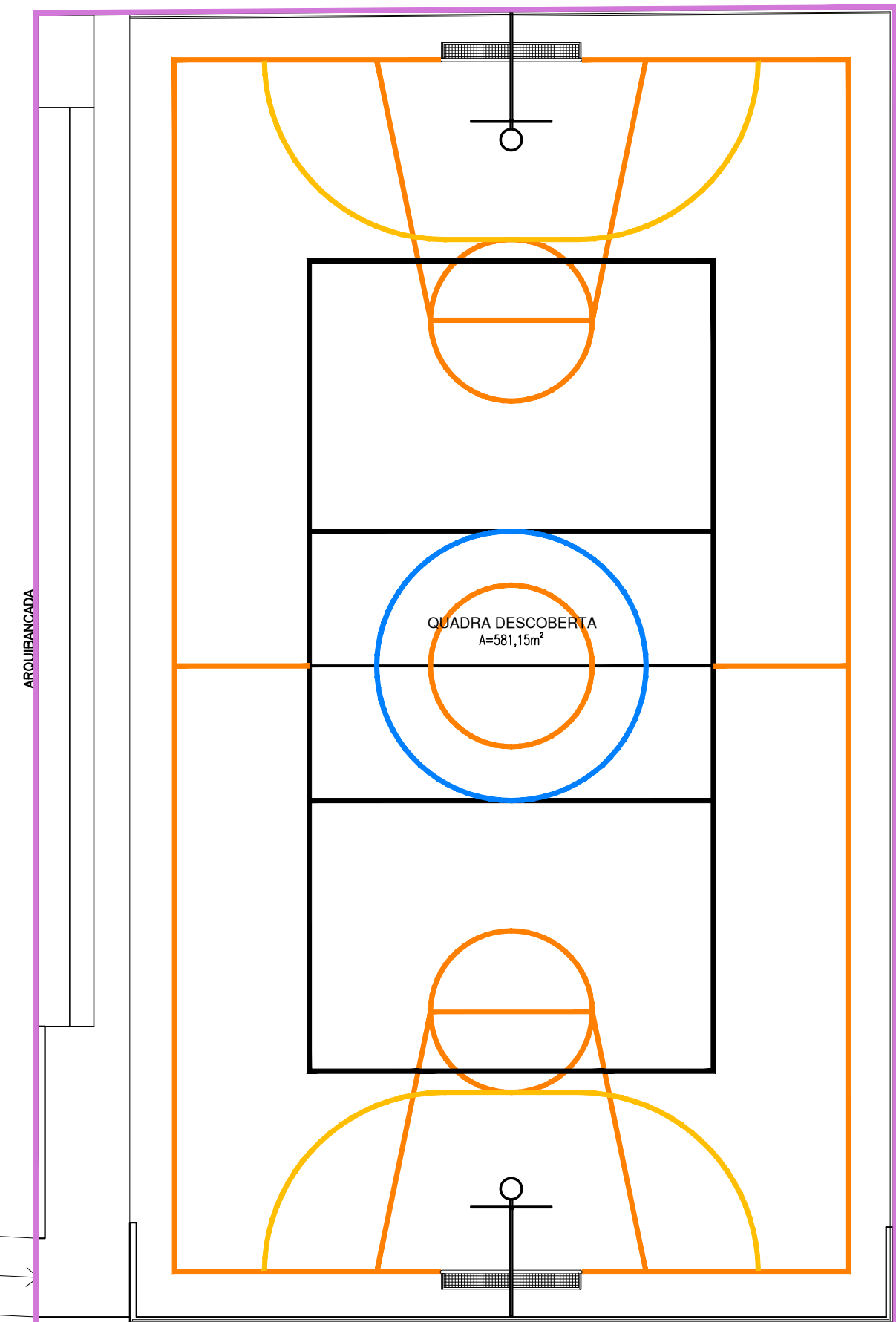

ESCALA : 1/125

DEBILIDADES OS REVESTIMENTOS EXISTENTES DEVERÃO SER REMOVIDOS PARA ADOÇÃO DO PADRÃO MEDIC. / ÁREAS EM QUE O BLOCADO TIVER CARACTERIZADO DEVERÁ SER RECONSTITUÍDO ANTES DE PROCEDER QUALQUER INTERVENÇÃO MONT. / ÁREAS COM RACHADURAS DEVERÃO SER INVESTIGADAS POR ENGENHEIRO CIVIL PARA VERIFICAÇÃO DE NECESSIDADE DE REFORÇO ESTRUTURAL.

ARQUITETO(A):	ENGENHEIRO(A) RESPONSÁVEL:	PROPRIETÁRIO:
PAMELA K. RIBEIRO FRANCO FREIRE CAU nº A223954-0		



GOVERNO DO ESTADO DO PIAUÍ

SEDUC - SECRETARIA DE ESTADO DA EDUCAÇÃO

21º GRE - TERESINA

DEPARTAMENTO: UNIDADE DE GESTÃO DA REDE FÍSICA		DESENHO:
TÍTULO DO PROJETO: PROJETO DE REFORMA		ARQ
EMPRESA DO SERVIÇO: RUA II RES. DEUS QUE - BAIRRO BOM PRINCÍPIO		FRANZISA:
TÍTULO DO DESENHO: PLANTA BAIXA - INTERVENÇÃO EM REVESTIMENTOS		12/21
MUNICÍPIO: TERESINA-PI	ZONA: URBANA	ESCALA: 1/125
DESENHADO POR: PAMELLA FRANCO	FASE: PROJETO BÁSICO	DATA: JULHO/2021
		REVISÃO: REVISÃO 01

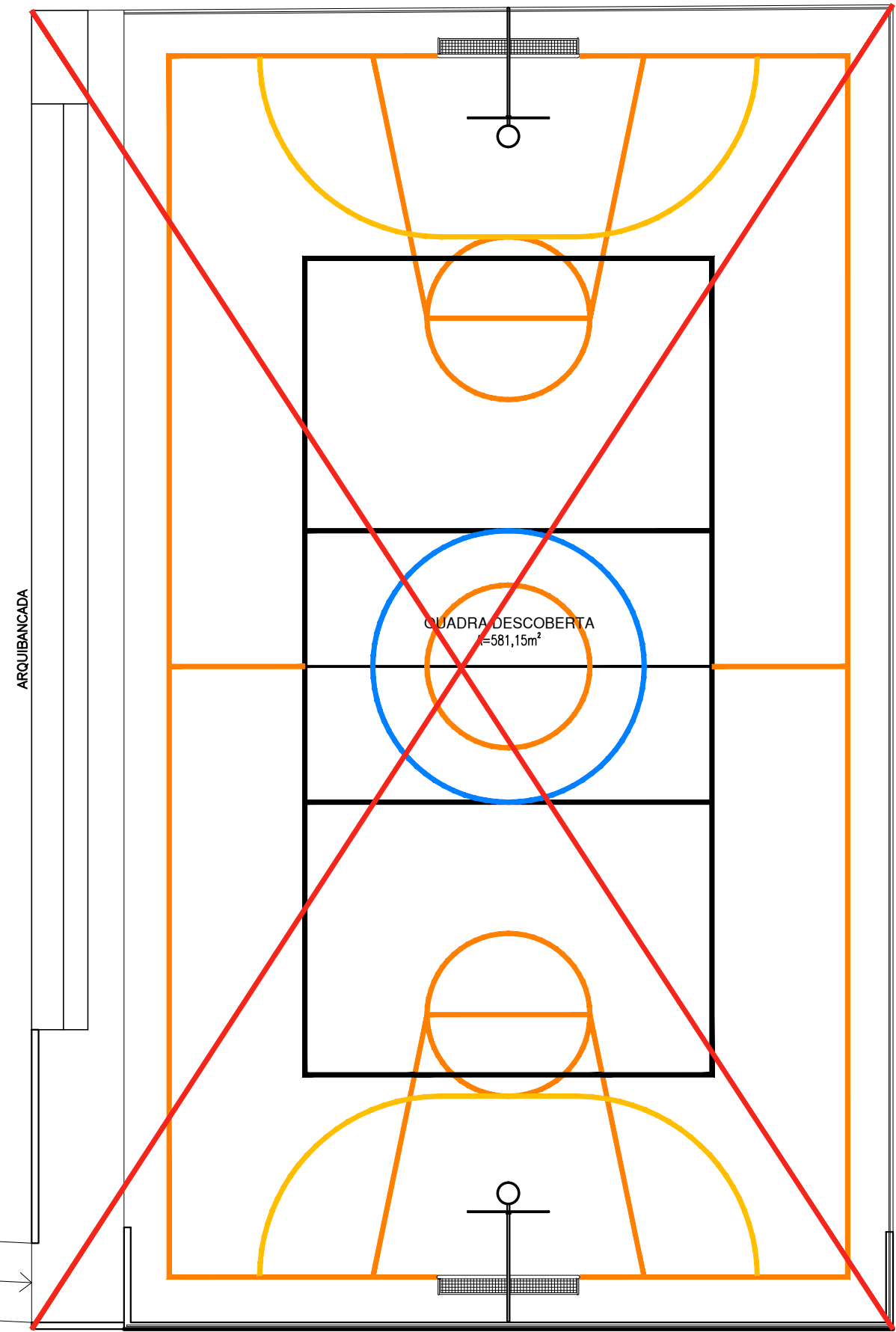
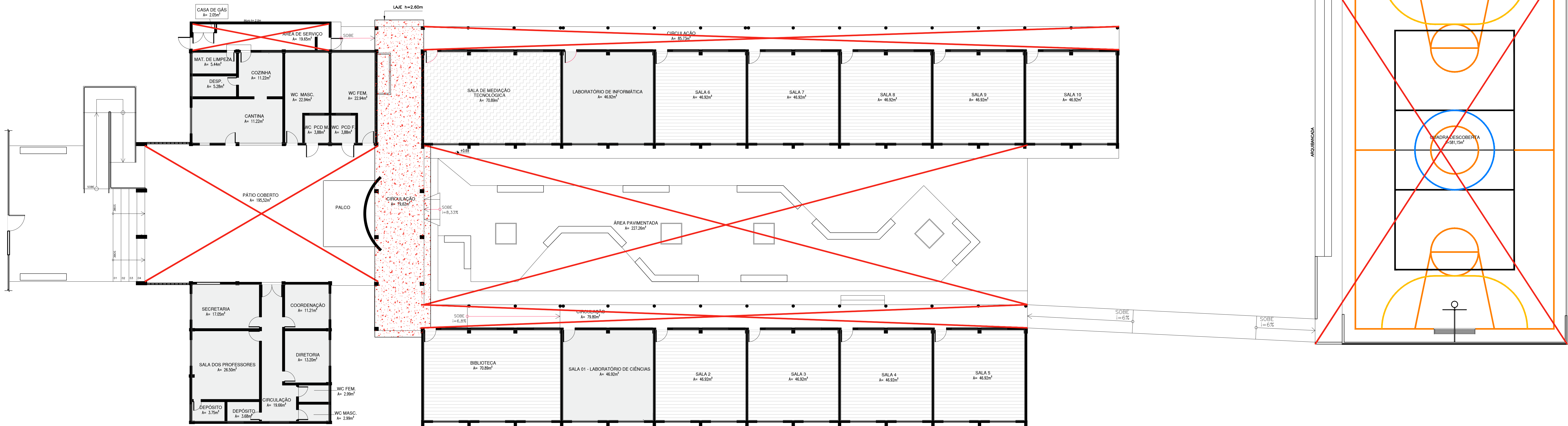

01 PLANTA DE FORRO
Escala: 1/125

- ÁREA SEM FORRO
OU SEM COBERTURA
- FORRO EM GESSO SOB LAJE EXISTENTE – EM BOM ESTADO
INTERVENÇÃO SOMENTE COM PINTURA – TINTA ACRILICA FOSCA VERBRÁS NA COR BRANCO NEVE, REF. 1600/1400 PARA INTERIORES
- FORRO PVC EXISTENTE – ESTADO DE CONSERVAÇÃO REGULAR
MANUTENÇÃO DE LIMPEZA E RECOMPOSIÇÃO DE PARTES DANIFICADAS
- FORRO EM LAJE EXISTENTE – EM PÉSSIMO ESTADO DE CONSERVAÇÃO.
INTERVENÇÃO APOS IMPERMEABILIZAÇÃO DE LAJE – RASPAGEM E RECOMPOSIÇÃO DE REBOCO; FINALIZAÇÃO COM GESSO E PINTURA COM TINTA ACRILICA FOSCA VERBRÁS NA COR BRANCO NEVE, REF. 1600/1400 PARA INTERIORES
- FORRO MODULAR EM FIBRA MINERAL MODELADA COM ACABAMENTO DE SUPERFICIE COM TINTA VINILICA A BASE DE LATEX
JÁ APLICADO EM FABRICA / PLACAS DE 625MM X 1250MM X 13MM.

HISTÓRICO		
ALTERAÇÃO	REVISÃO	DATA
1.		
2.		
3.		
4.		
5.		

ARQUITETO(A):	ENGENHEIRO(A) RESPONSÁVEL:	PROPRIETÁRIO:
PAMELA K. RIBEIRO FRANCO FREIRE CAU nº A223954-0		

 GOVERNO DO ESTADO DO PIAUÍ		
SEDUC - SECRETARIA DE ESTADO DA EDUCAÇÃO 21º GRE - TERESINA		
DEPARTAMENTO: UNIDADE DE GESTÃO DA REDE FÍSICA	DESENHO: ARQ	
TÍTULO DO PROJETO: PROJETO DE REFORMA	FRANCHA: 13/21	
ENDEREÇO DO SERVIÇO: RUA II RES. DEUS QUER - BAIRRO BOM PRINCÍPIO	ESCALA: 1/125	
TÍTULO DO DESENHO: PLANTA BAIXA - INTERVENÇÃO EM FORRO	REVISÃO: REVISÃO 01	
MUNICÍPIO: TERESINA-PI	ZONA: URBANA	
DESENHO: PAMELA FRANCO	FASE: PROJETO BÁSICO	DATA: JULHO/2021

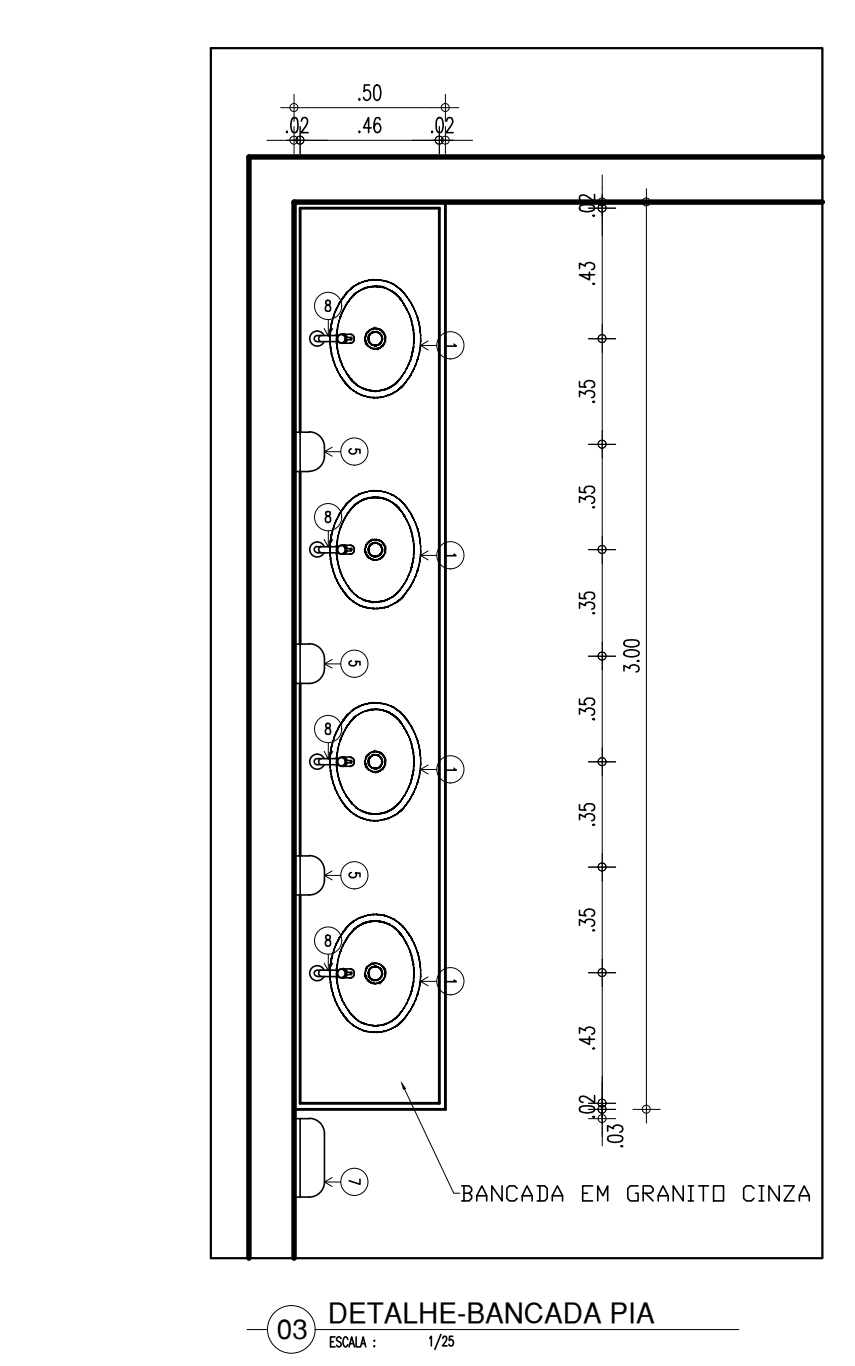
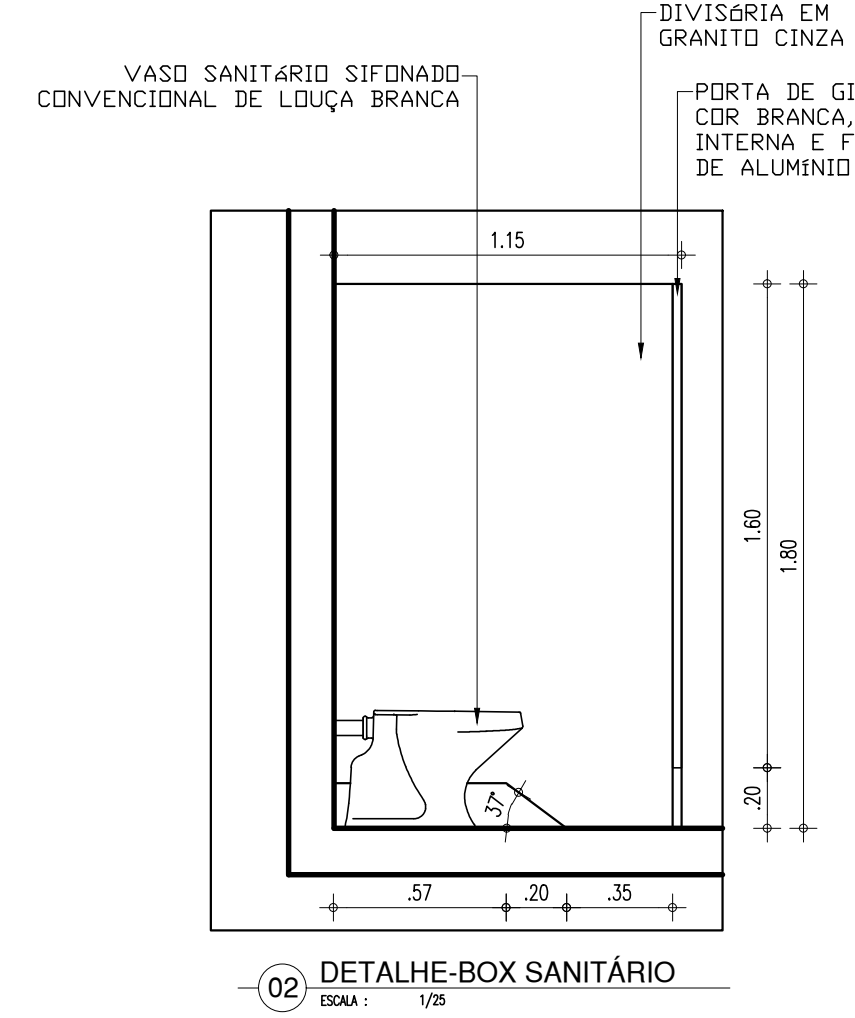
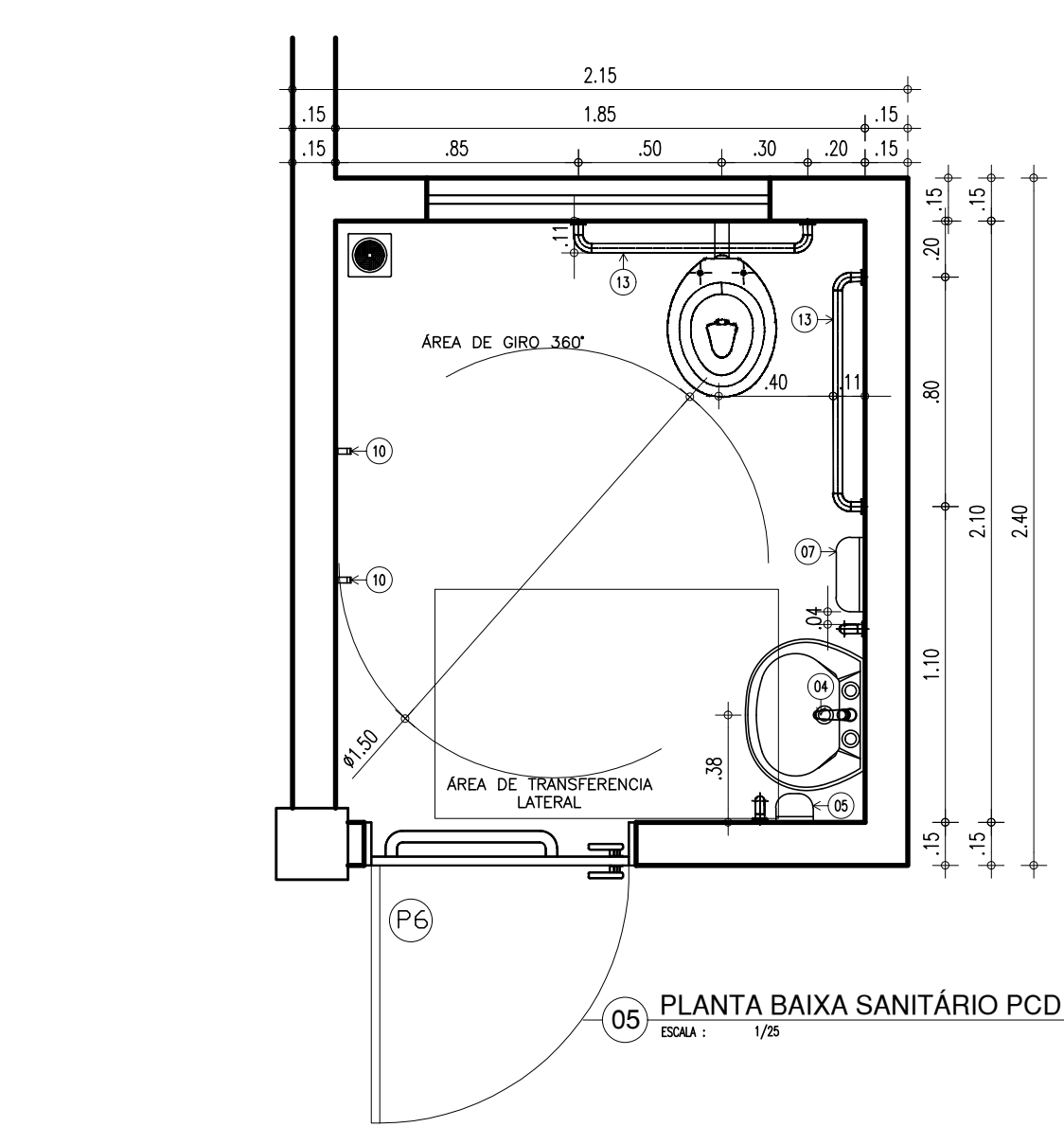
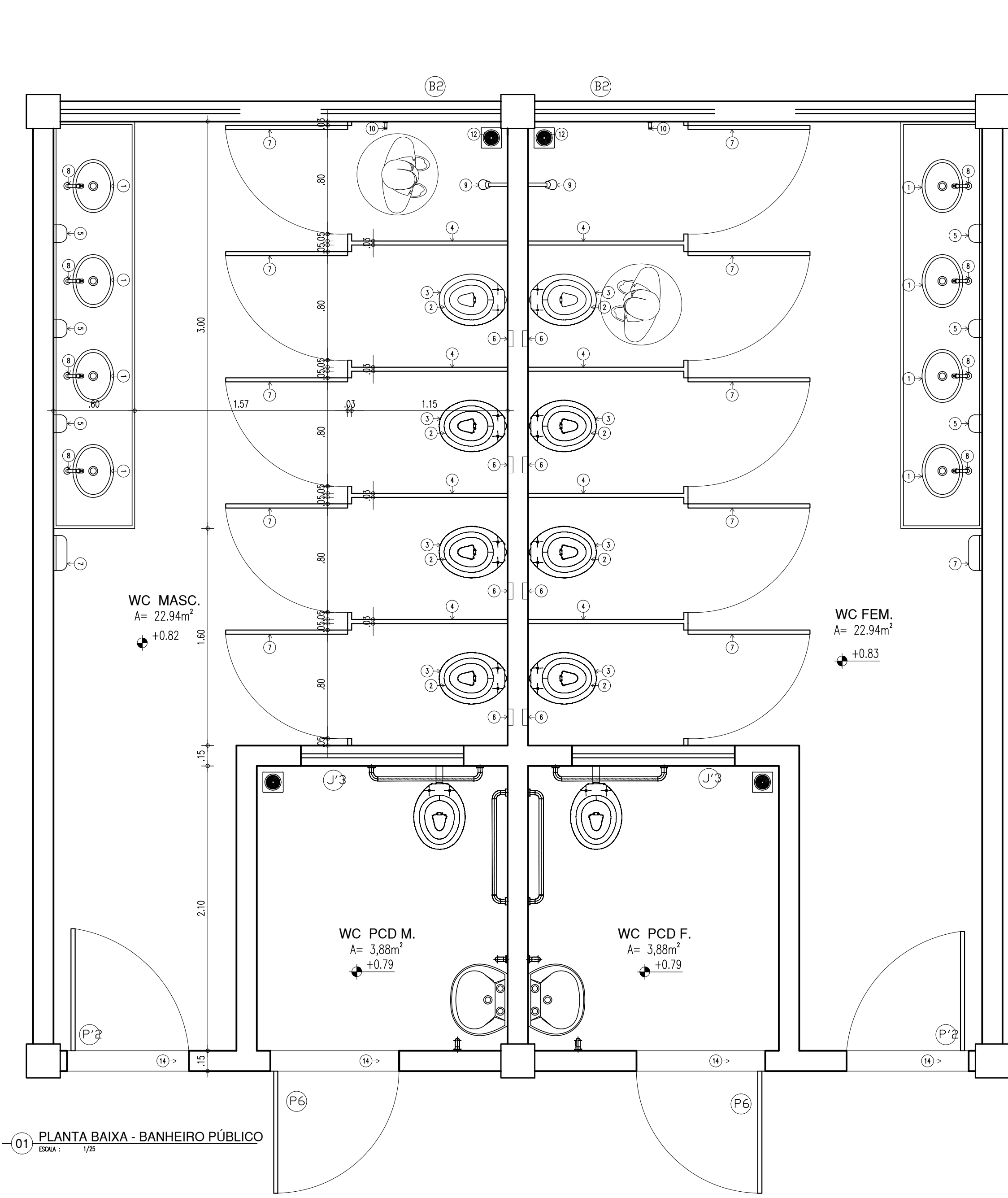

LEGENDA - ACESSÓRIOS DE BANHEIROS	
01	CUBA DE EMBUTIR OVAL EM LOUÇA BRANCA, 35 X 50CM OU EQUIVALENTE
02	VASO SANITÁRIO SIFONADO CONVENCIONAL COM LOUÇA BRANCA
03	ASSENTO SANITÁRIO CONVENCIONAL
04	DIVISÓRIA EM GRANITO CINZA
05	SABONETEIRA PLÁSTICA TIPO DISPENSER PARA SABONETE LÍQUIDO COM RESERVATÓRIO 800 A 1500ml
06	DISPENSER LOUÇA PARA PAPEL HIGIÊNICO DE EMBUTIR EM ALVENARIA (n=60cm)
07	PORTA DE GIRO EM ALUMÍNIO ANODIZADO NA COR BRANCA, COM FERROLHO NA PARTE INTERNA E FECHAMENTO DO TIPO LAMBRIS DE ALUMÍNIO (0,80x1,60/0,20m)
08	TORNEIRA CROMADA DE MESA 1/4
09	CHUVEIRO TRADICIONAL (n=2,10m)
10	CABIDE CROMADO (n=1,20m)
11	ACABAMENTO PARA REGISTRO BASE 3/4"
12	RALO SIFONADO CROMADO COM FECHO
13	SIFÃO DO TIPO GARRAFA EM METAL CROMADO 1x1 1/2
14	SOLEIRAS EM GRANITO CINZA

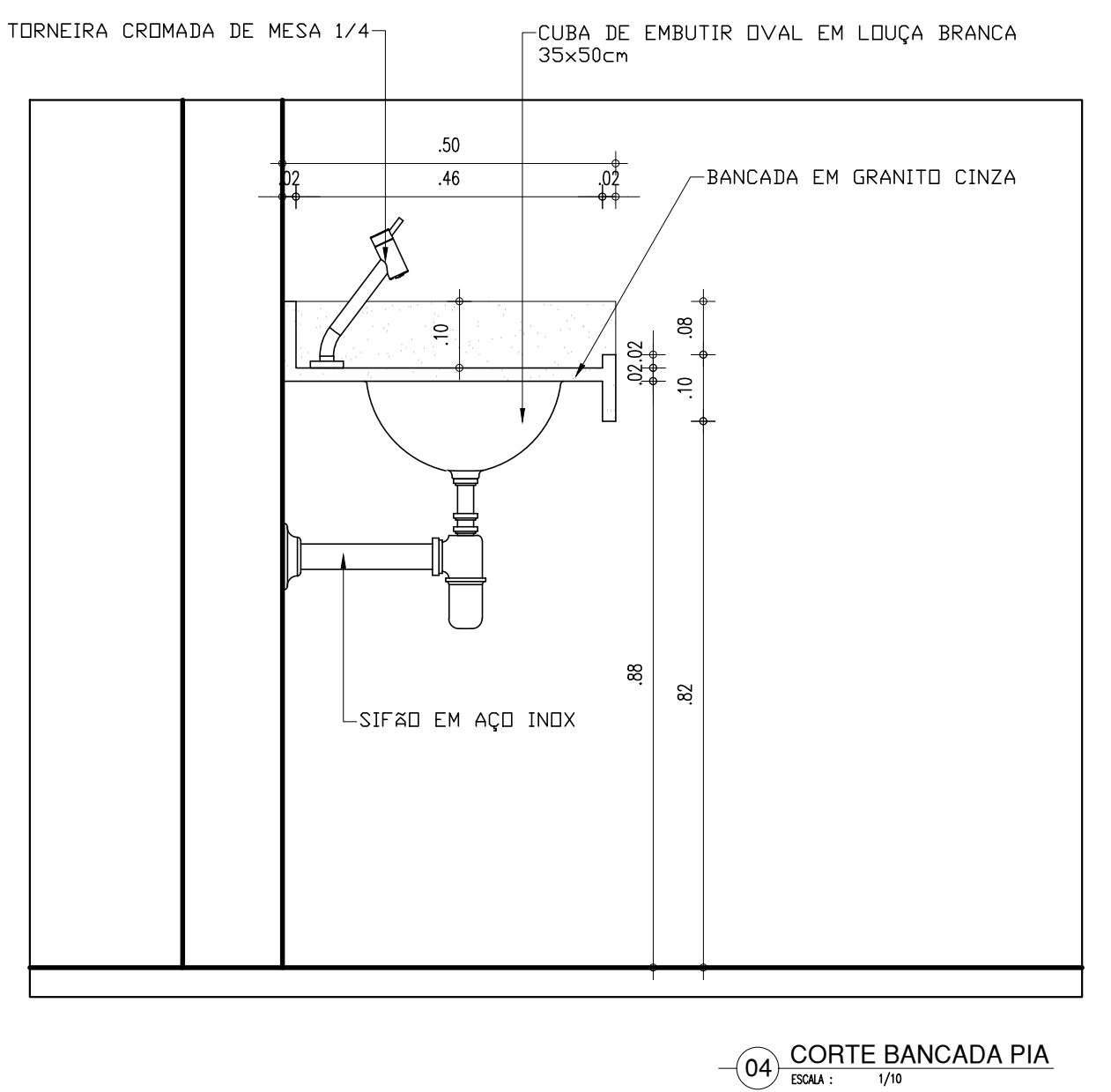

LEGENDA - ACESSÓRIOS DE BANHEIROS PNE	
01	LAVATÓRIO COM COLUNA SUSPensa
02	VASO SANITÁRIO SIFONADO CONVENCIONAL PARA PCD SEM FLUXO FRONTAL, COM LOUÇA BRANCA, SEM ASSENTO
03	ASSENTO SANITÁRIO CONVENCIONAL
04	TORNEIRA DE MESA COM FECHAMENTO AUTOMÁTICO PARA LAVATÓRIO
05	SABONETEIRA PLÁSTICA TIPO DISPENSER PARA SABONETE LÍQUIDO COM RESERVATÓRIO 800 A 1500ml
06	DISPENSER PLÁSTICO PARA PAPEL HIGIÊNICO
07	DISPENSER PLÁSTICO PARA PAPEL TOALHA
08	BANCO ARTICULADO EM AÇO INOX PARA PCD, FIXADO NA PAREDE
09	CHUVEIRO TRADICIONAL
10	CABIDE CROMADO
11	ACABAMENTO PARA REGISTRO BASE 3/4"
12	RALO SIFONADO CROMADO COM FECHO
13	BARRA DE APOIO RETA EM AÇO INOX POLIDO, 80 CM FIXADA NA PAREDE
14	BARRA DE APOIO 90° EM AÇO INOX POLIDO, 70 CM FIXADA NA PAREDE
15	BARRA DE APOIO RETA EM AÇO INOX POLIDO, 40 CM FIXADA NA PORTA
16	SIFÃO DO TIPO GARRAFA EM METAL CROMADO 1x1 1/2

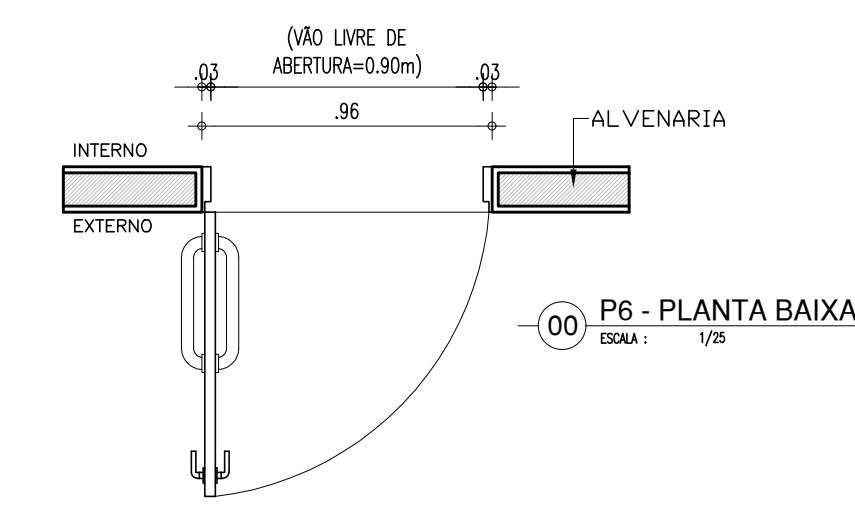
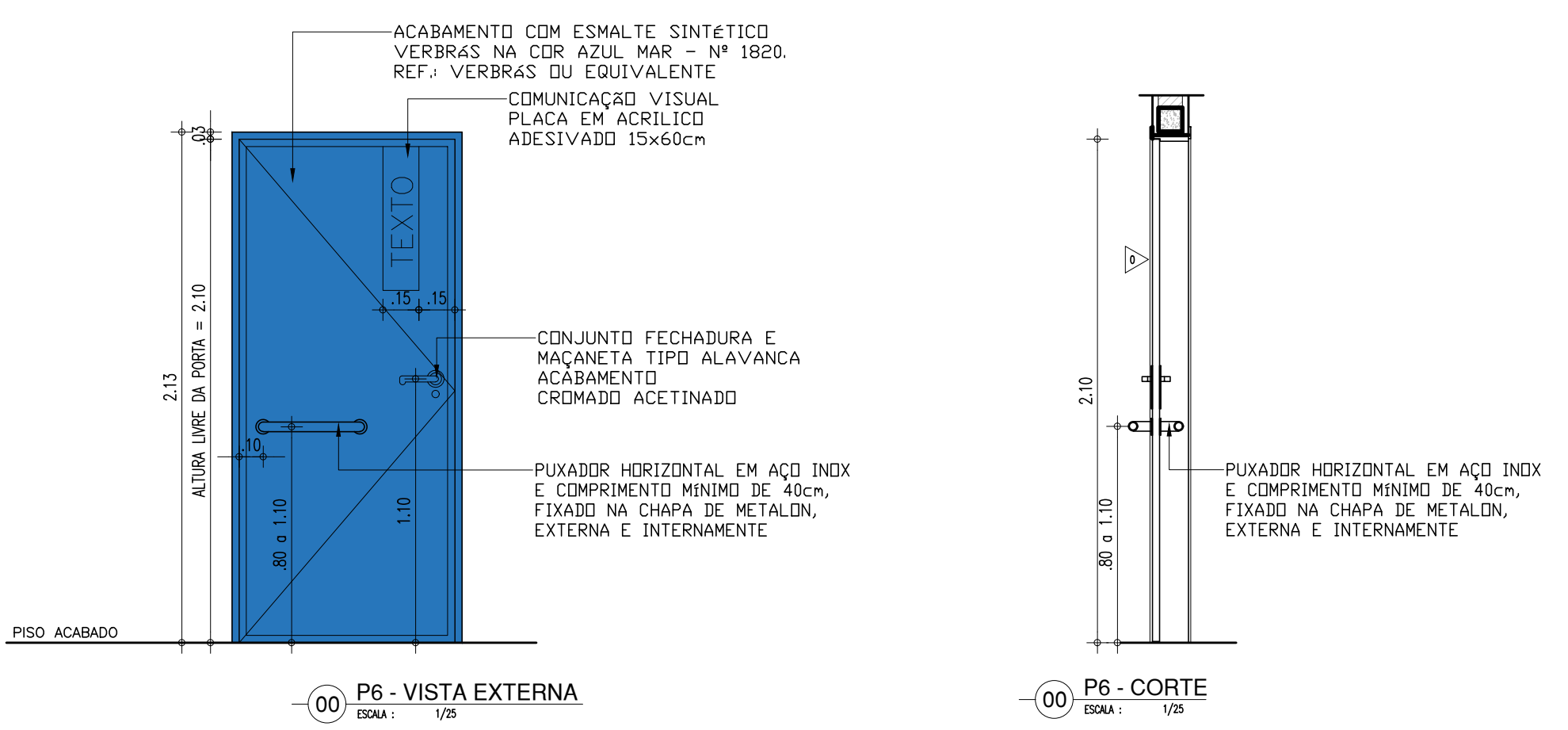
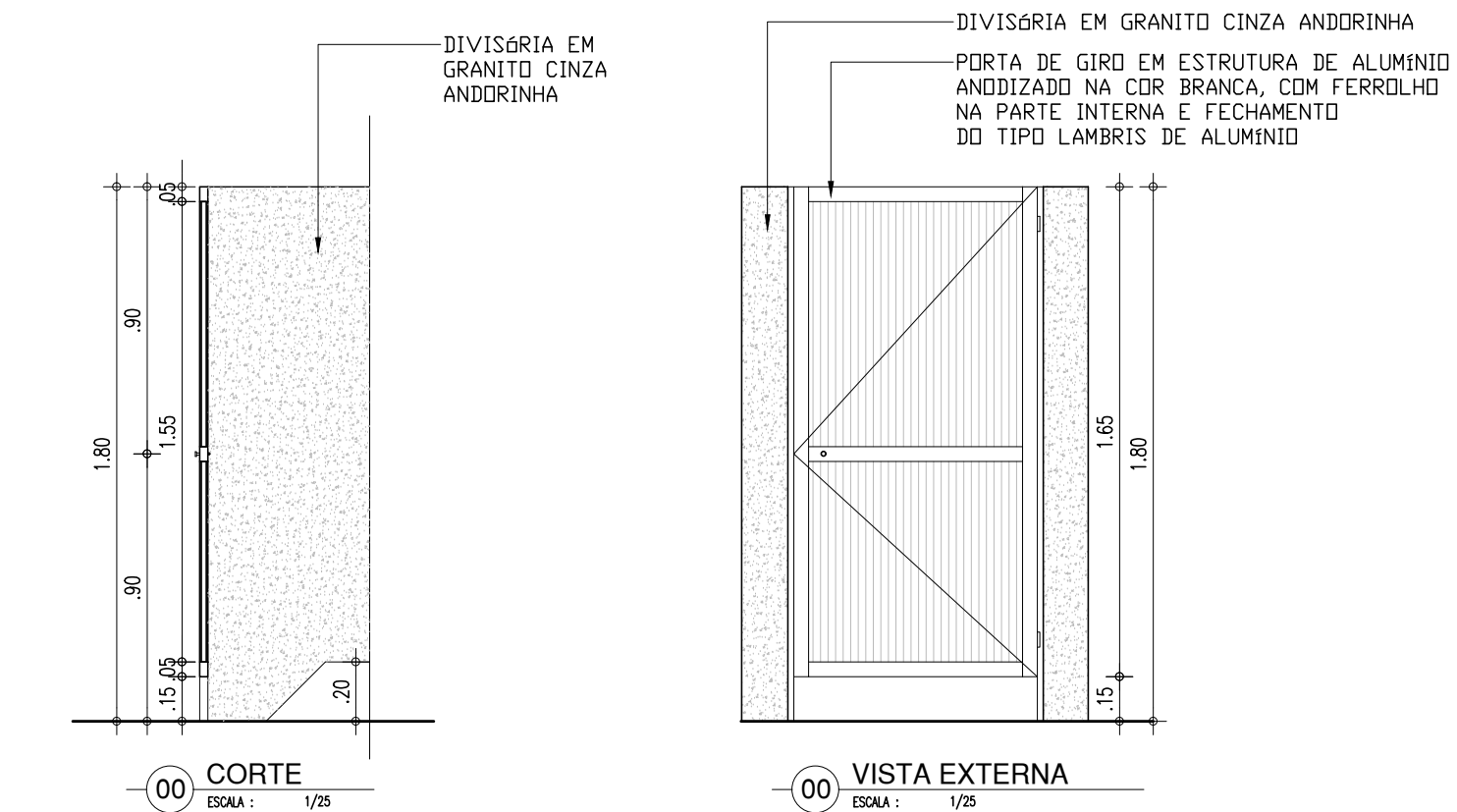
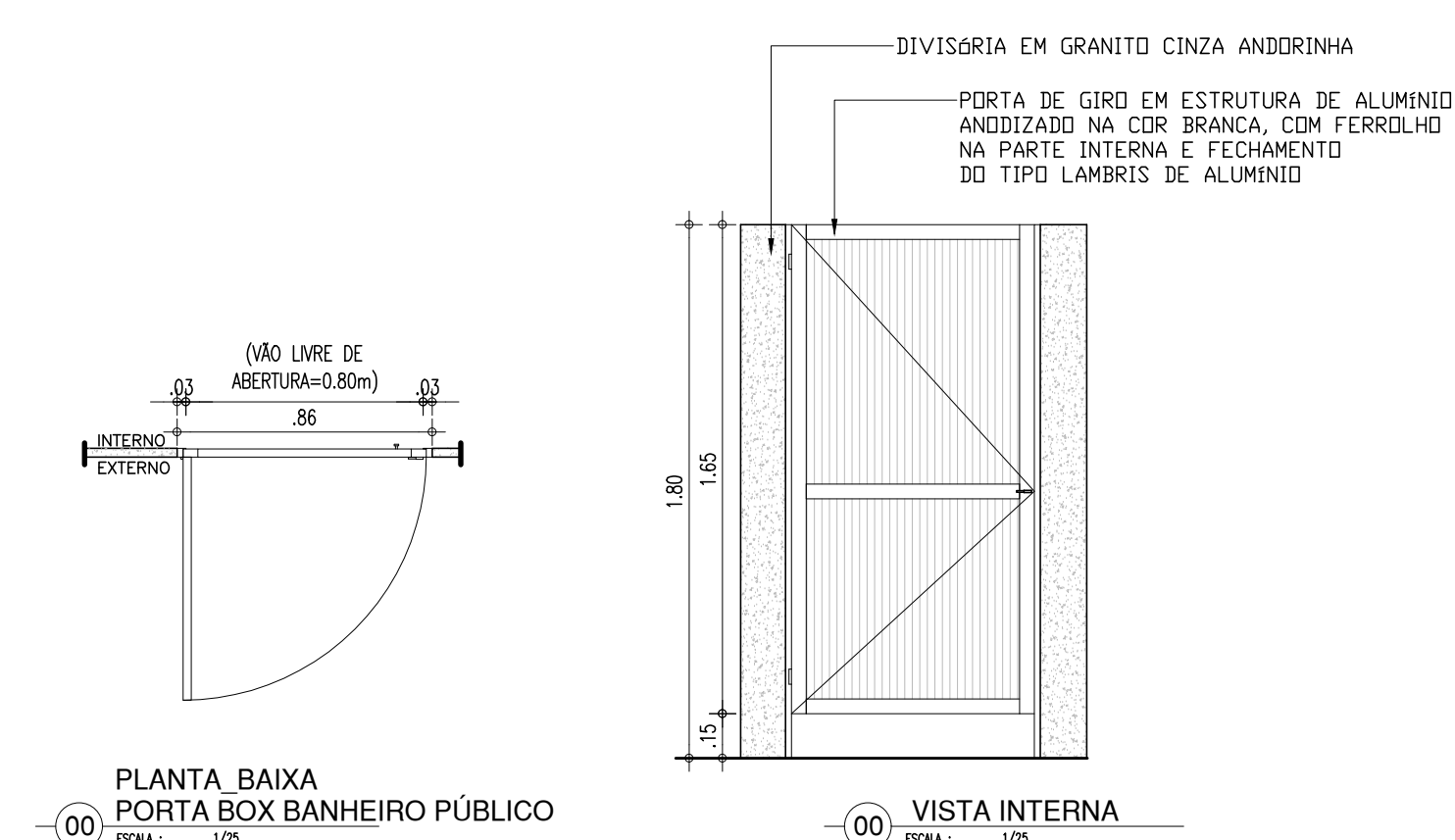

HISTÓRICO		
ALTERAÇÃO	REVISÃO	DATA
1.		
2.		
3.		
4.		
5.		
ARQUITETO(A):	ENGENHEIRO(A) RESPONSÁVEL:	PROPRIETÁRIO:
PAMELA K. RIBEIRO FRANCO FREIRE CAU nº A223954-0		



GOVERNO DO ESTADO DO PIAUÍ

SEDUC - SECRETARIA DE ESTADO DA EDUCAÇÃO

21º GRE - TERESINA

DEPARTAMENTO:
UNIDADE DE GESTÃO DA REDE FÍSICA

TÍTULO DO PROJETO:
PROJETO DE REFORMA

ENDEREÇO DO SERVIÇO:
RUA II RES. DEUS QUER - BAIRRO BOM PRINCÍPIO

TÍTULO DO DESENHO:
DETALHAMENTO BANHEIRO PÚBLICO

DESENHO:
PAMELA FRANCO

DESENHO:
PAMELA FRANCO

FASE:
PROJETO BÁSICO

DATA:
JULHO/2021

DESENHO:
ARQ

FRANCHA:
14/21

ESCALA:
INDICADA

REVISÃO:
REVISÃO 01

COR PENA
01
02
03
04
05
06
07
08
09
10
11
12
13
14
15
16
17
18
19
20
21
22
23
24
25
26
27
28
29
30
31
32
33
34
35
36
37
38
39
40
41
42
43
44
45
46
47
48
49
50
51
52
53
54
55
56
57
58
59
60
61
62
63
64
65
66
67
68
69
70
71
72
73
74
75
76
77
78
79
80
81
82
83
84
85
86
87
88
89
90
91
92
93
94
95
96
97
98
99
100

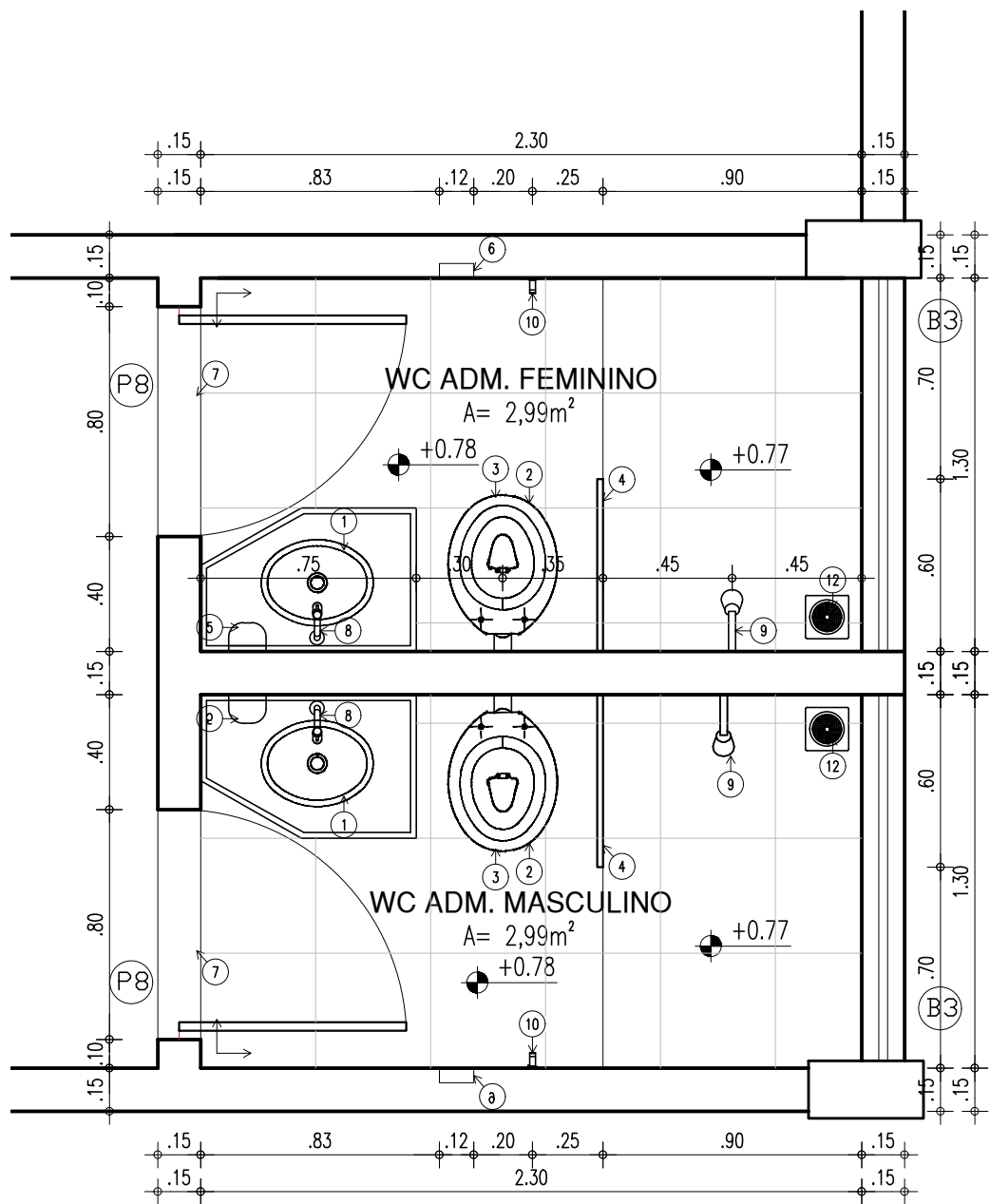

01 PLANTA BAIXA - BANHEIRO ADMINISTRATIVO
ESCALA: 1/25

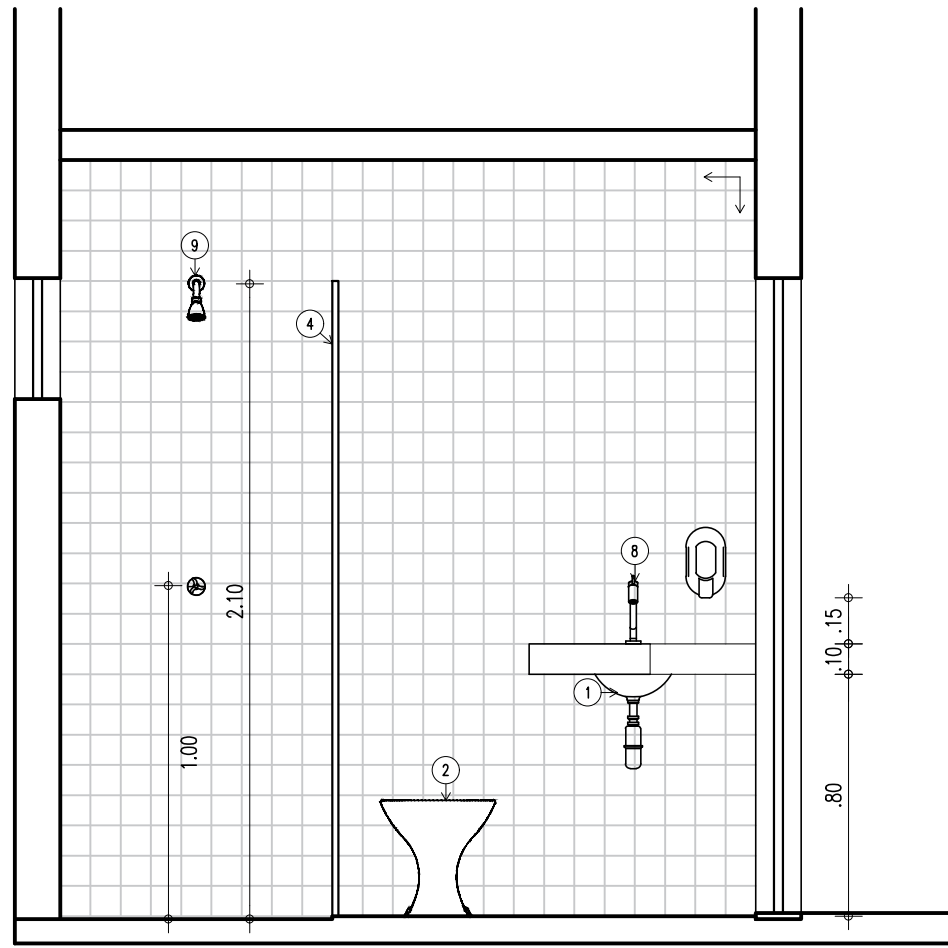

02 VISTA - BANHEIRO ADMINISTRATIVO
ESCALA: 1/25

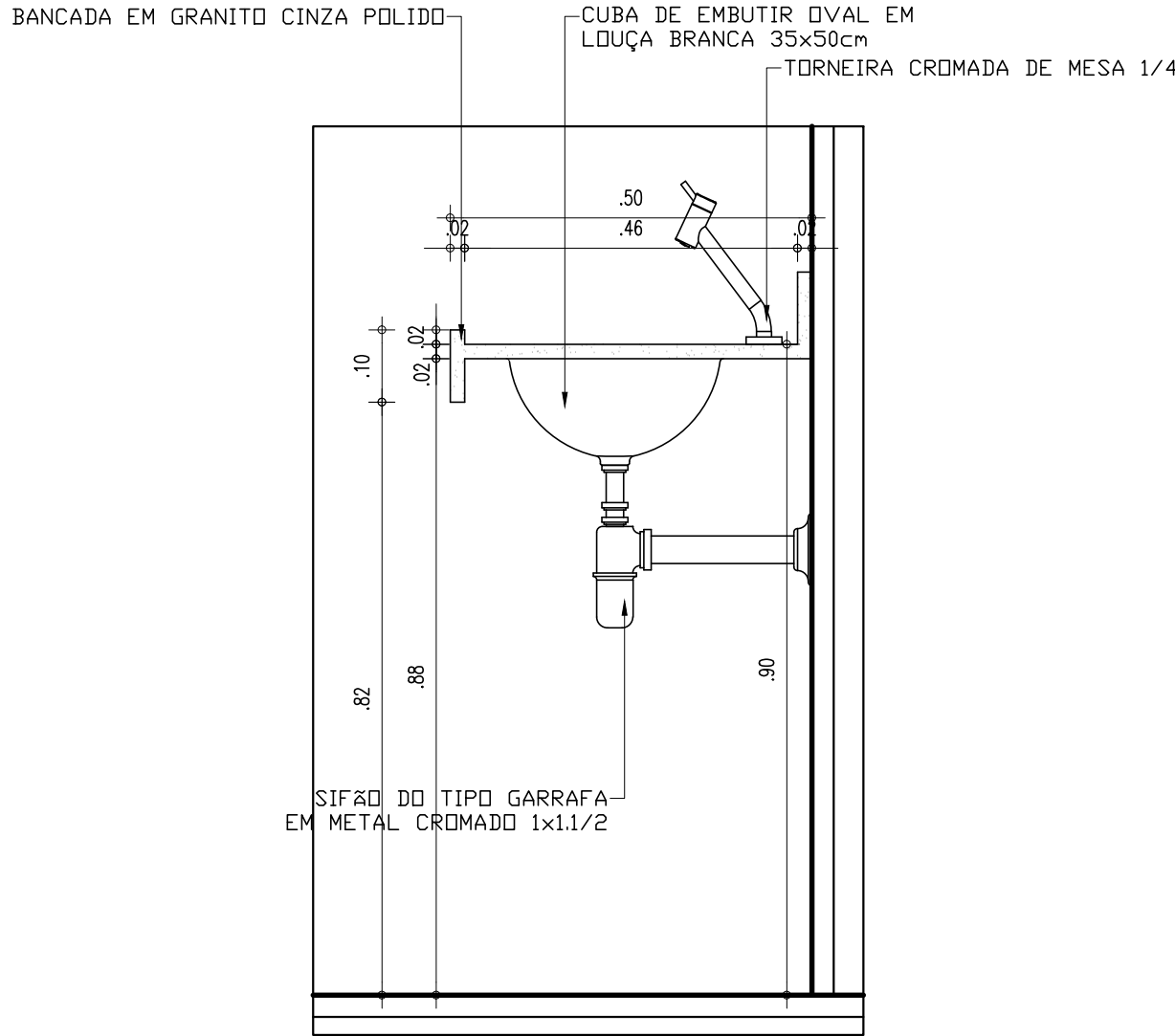

03 DETALHE - CORTE PIA
ESCALA: 1/10

LEGENDA - ACESSÓRIOS DE BANHEIROS

01	CUBA DE EMBUTIR OVAL EM LOUÇA BRANCA, 35 X 50CM OU EQUIVALENTE
02	VASO SANITARIO SIFONADO CONVENCIONAL COM LOUÇA BRANCA
03	ASSENTO SANITÁRIO CONVENCIONAL
04	BOX FIXO (2,10m x 0,60m)
05	SABONETEIRA PLASTICA TIPO DISPENSER PARA SABONETE LIQUIDO COM RESERVATÓRIO 800 A 1500ml
06	DISPENSER LOUÇA PARA PAPEL HIGIÊNICO DE EMBUTIR EM ALVENARIA
07	SOLEIRA GRANITO CINZA
08	TORNEIRA CROMADA DE MESA 1/4
09	CHUVEIRO TRADICIONAL
10	CABIDE CROMADO
11	ACABAMENTO PARA REGISTRO BASE 3/4"
12	RALO SIFONADO CROMADO COM FECHO
13	SIFÃO DO TIPO GARRAFA EM METAL CROMADO 1x1,1/2

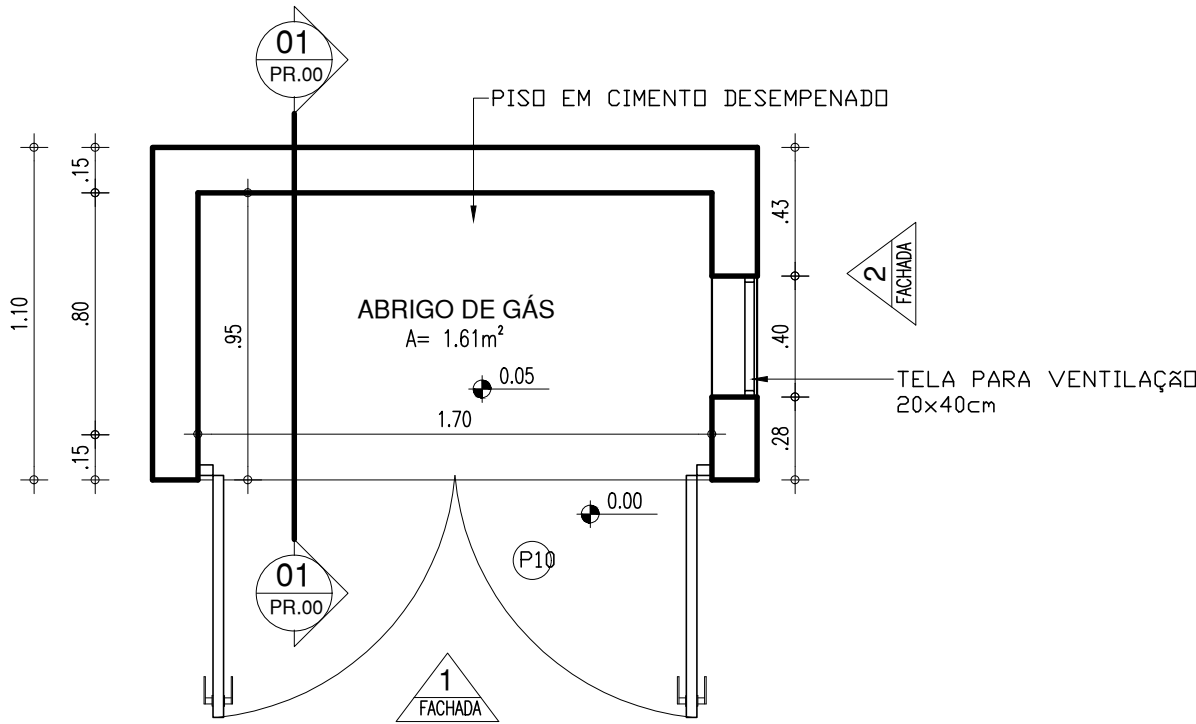

04 PLANTA BAIXA ABRIGO DE GÁS
ESCALA: 1/25

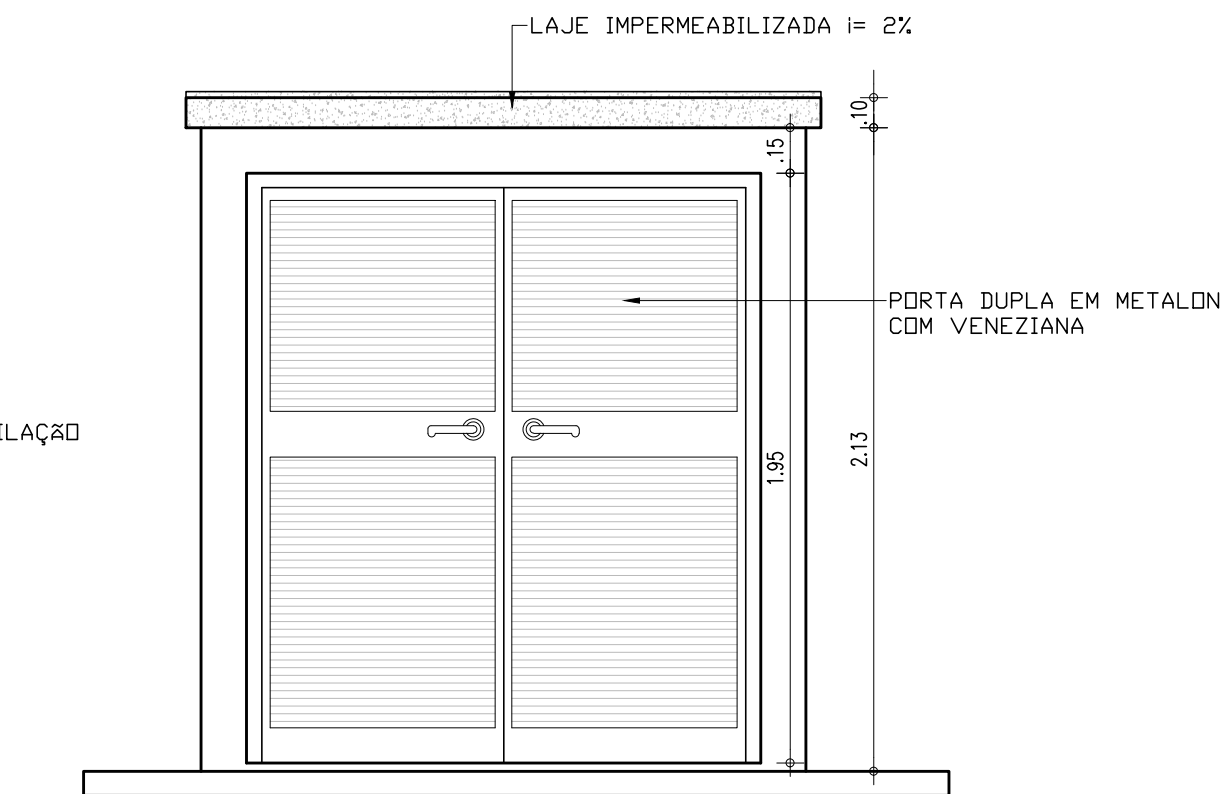

05 FACHADA 1
ESCALA: 1/25

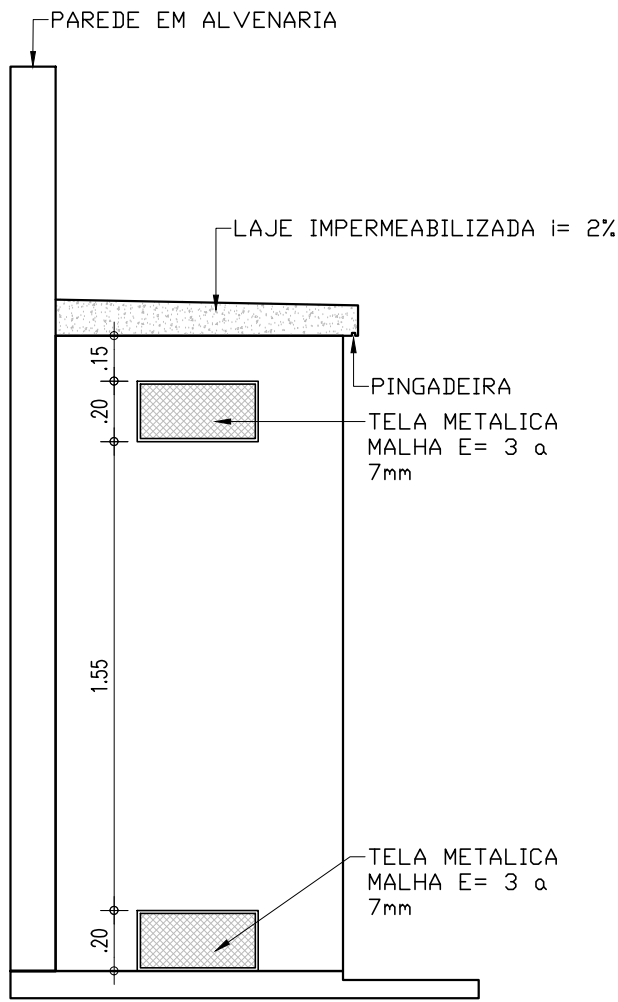

06 FACHADA 2
ESCALA: 1/25

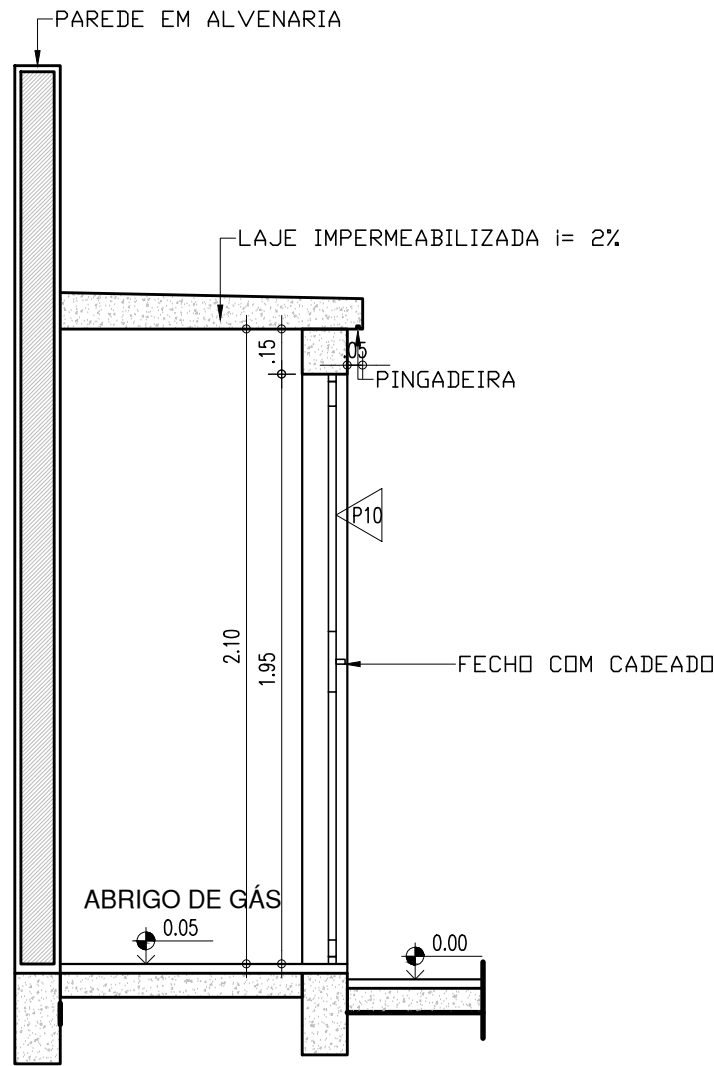

07 CORTE 01
ESCALA: 1/25

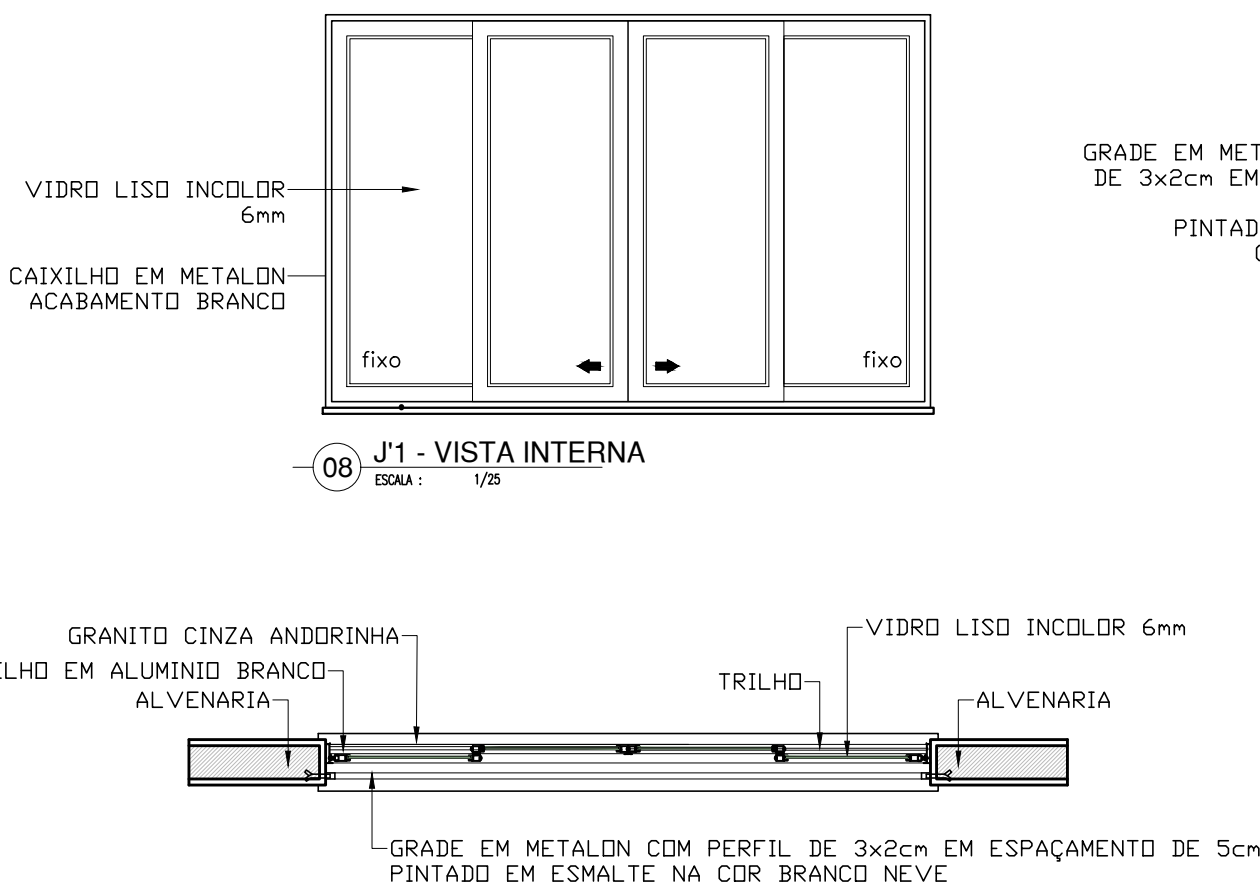

09 J1 - PLANTA BAIXA
ESCALA: 1/25

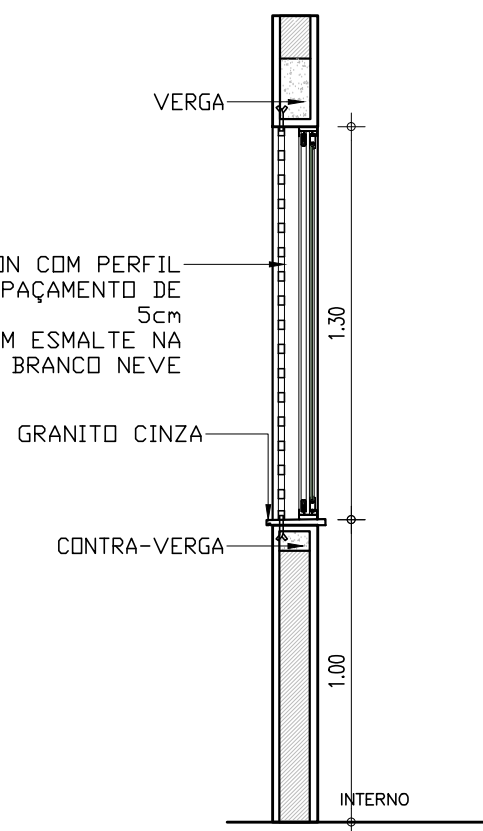

10 J1 - CORTE
ESCALA: 1/25

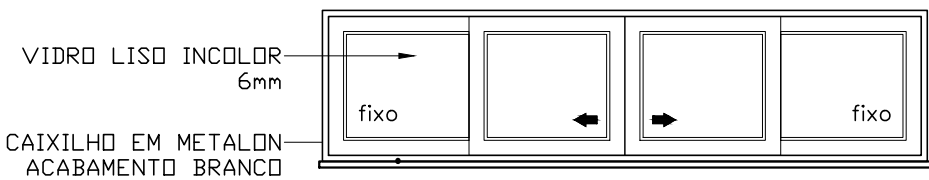

11 J2 - VISTA INTERNA
ESCALA: 1/25

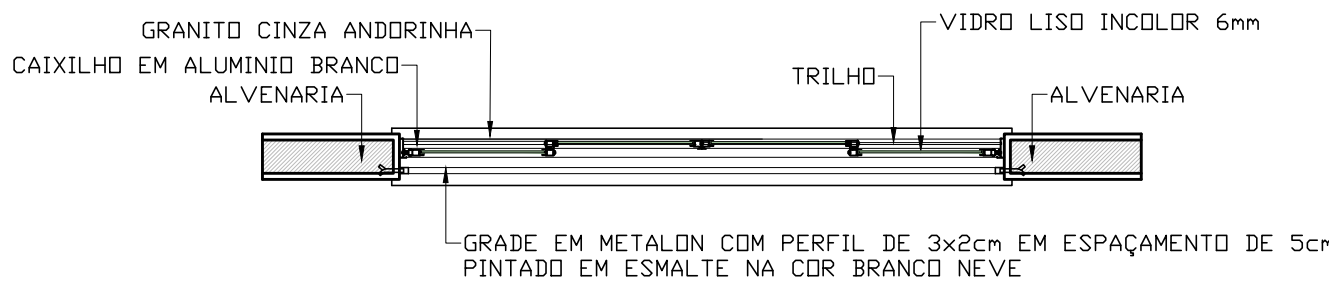

12 J2 - PLANTA BAIXA
ESCALA: 1/25

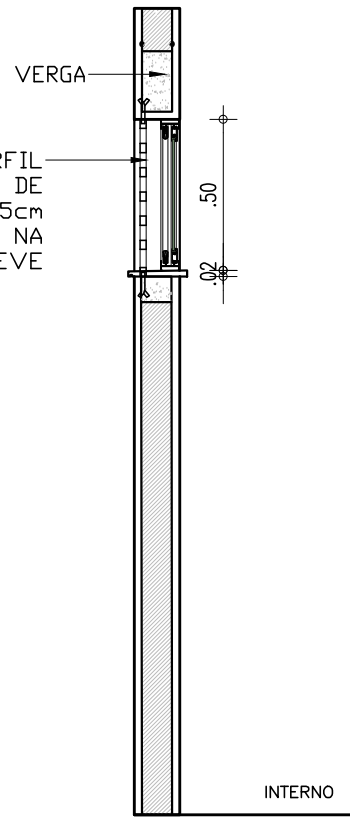

13 J2 - CORTE
ESCALA: 1/25

HISTÓRICO		
ALTERAÇÃO	REVISÃO	DATA
1.		
2.		
3.		
4.		
5.		

ARQUITETO(A):	ENGENHEIRO(A) RESPONSÁVEL:	PROPRIETÁRIO:
PAMELA K. RIBEIRO FRANCO FREIRE CAU nº A223954-0		

 GOVERNO DO ESTADO DO PIAUÍ		
SEDUC - SECRETARIA DE ESTADO DA EDUCAÇÃO 21º GRE - TERESINA		
DEPARTAMENTO: UNIDADE DE GESTÃO DA REDE FÍSICA	DESENHO: ARQ	
TÍTULO DO PROJETO: PROJETO DE REFORMA	PRANCHA: 15/21	
ENDEREÇO DO SERVIÇO: RUA II RES. DEUS QUER - BAIRRO BOM PRINCÍPIO	MUNICÍPIO: TERESINA-PI	
TÍTULO DO DESENHO: DETALHAMENTO BANHEIRO ADMINISTRATIVO: ABRIGO DE GÁS E JANELAS J'1 E J'2	ZONA: URBANA	ESCALA: INDICADA
DESENHO: PAMELA FRANCO	FASE: PROJETO BÁSICO	DATA: JULHO/2021
		REVISÃO: REVISÃO 01

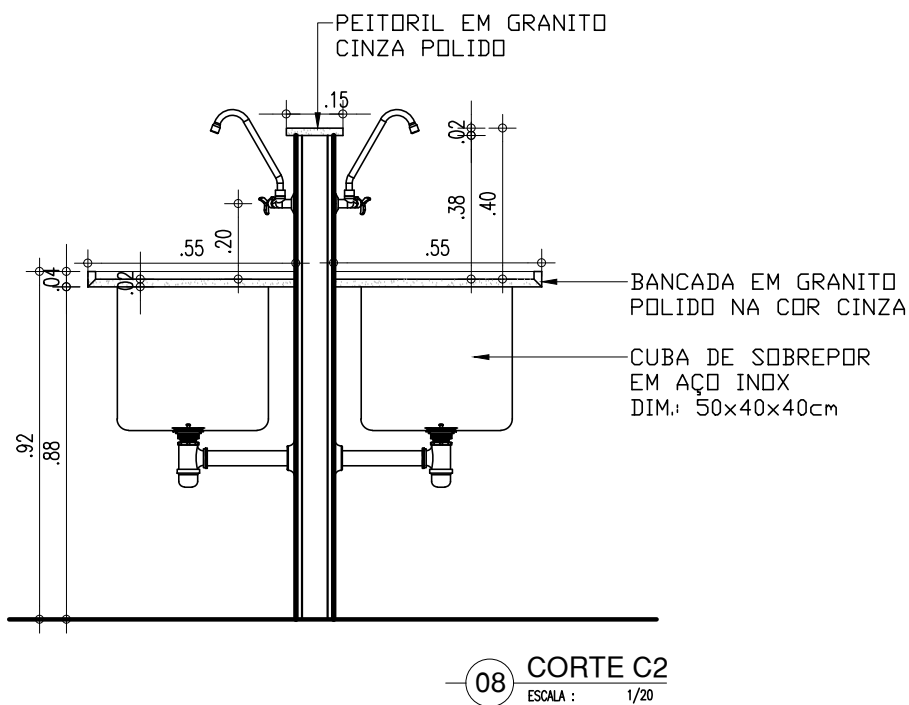
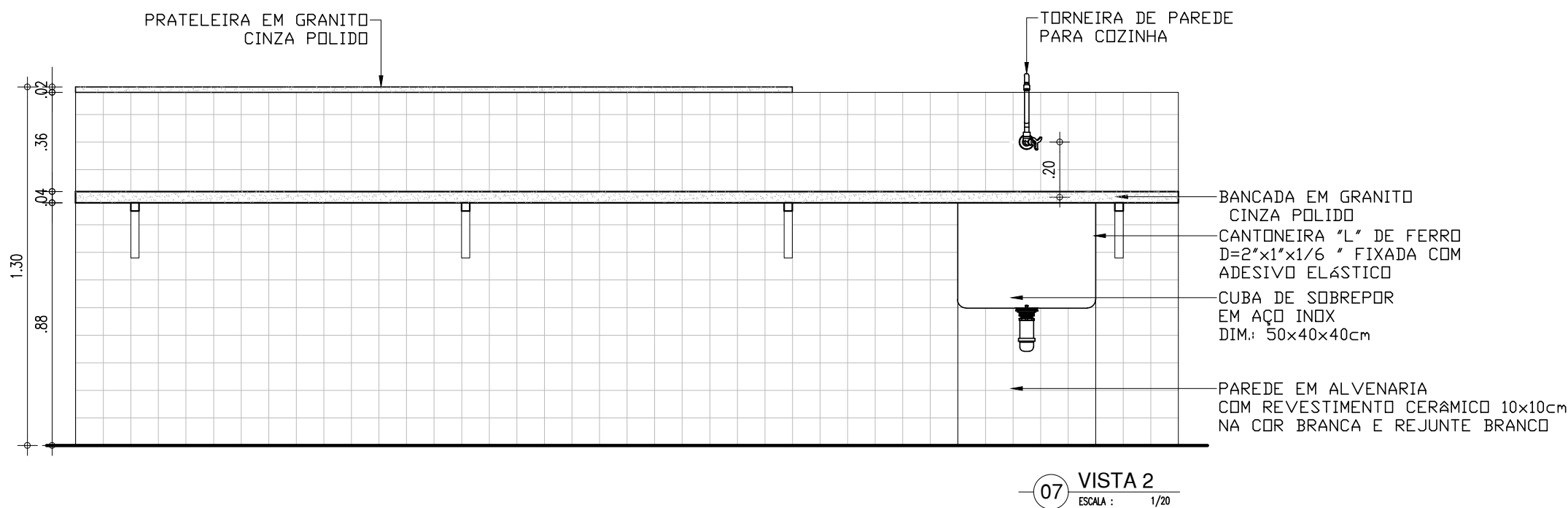
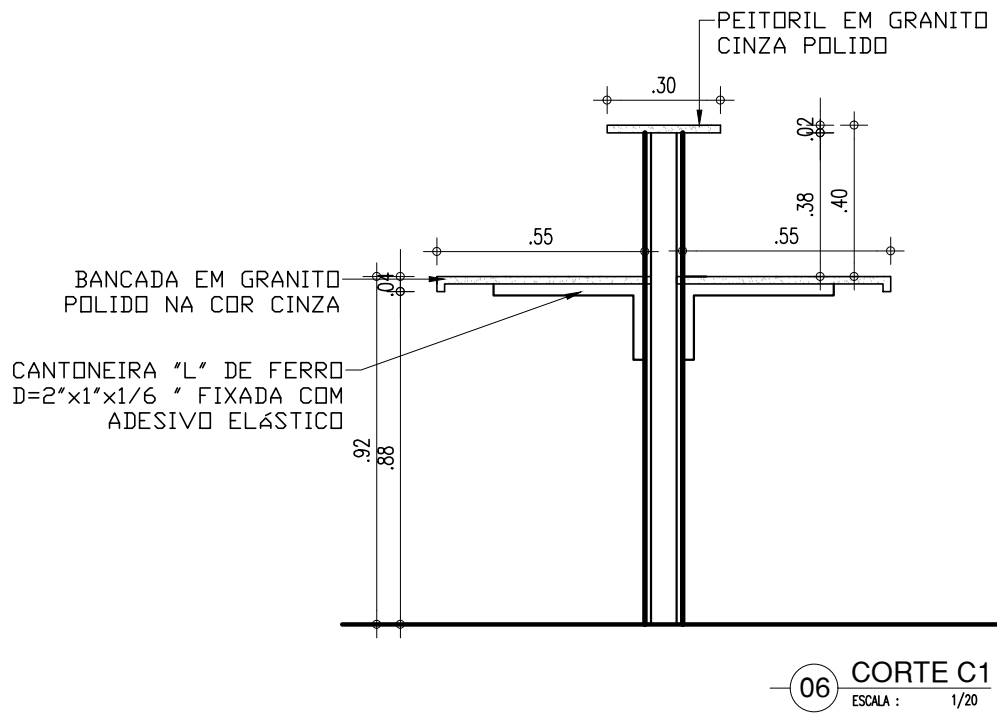
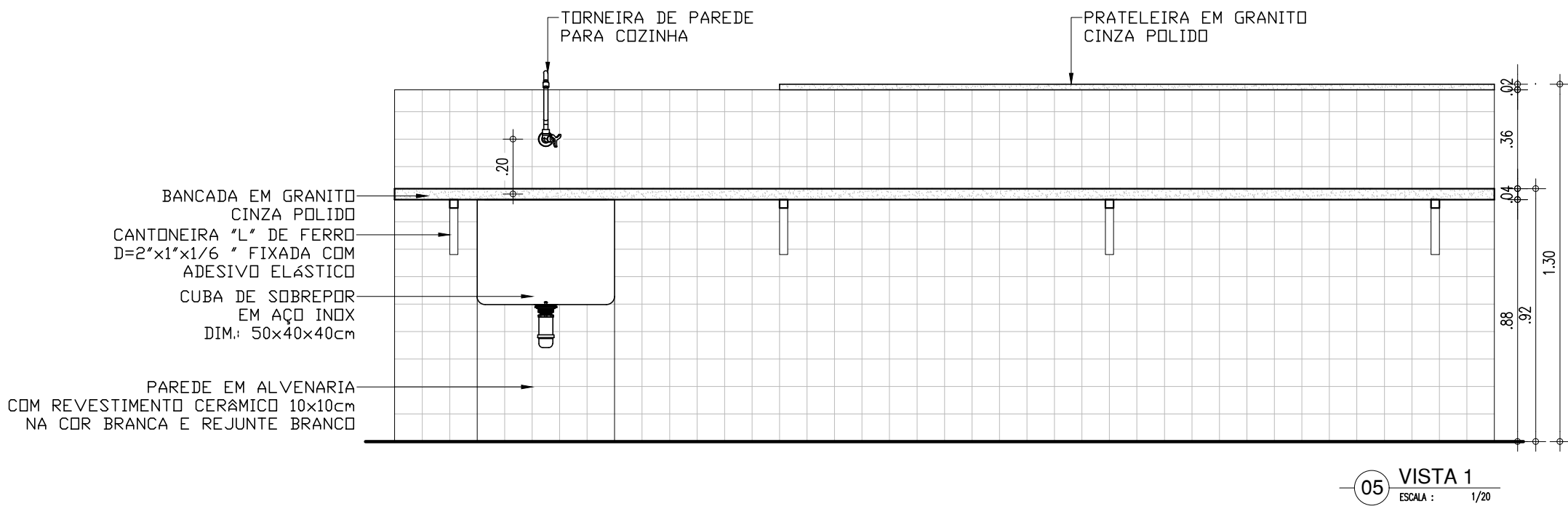
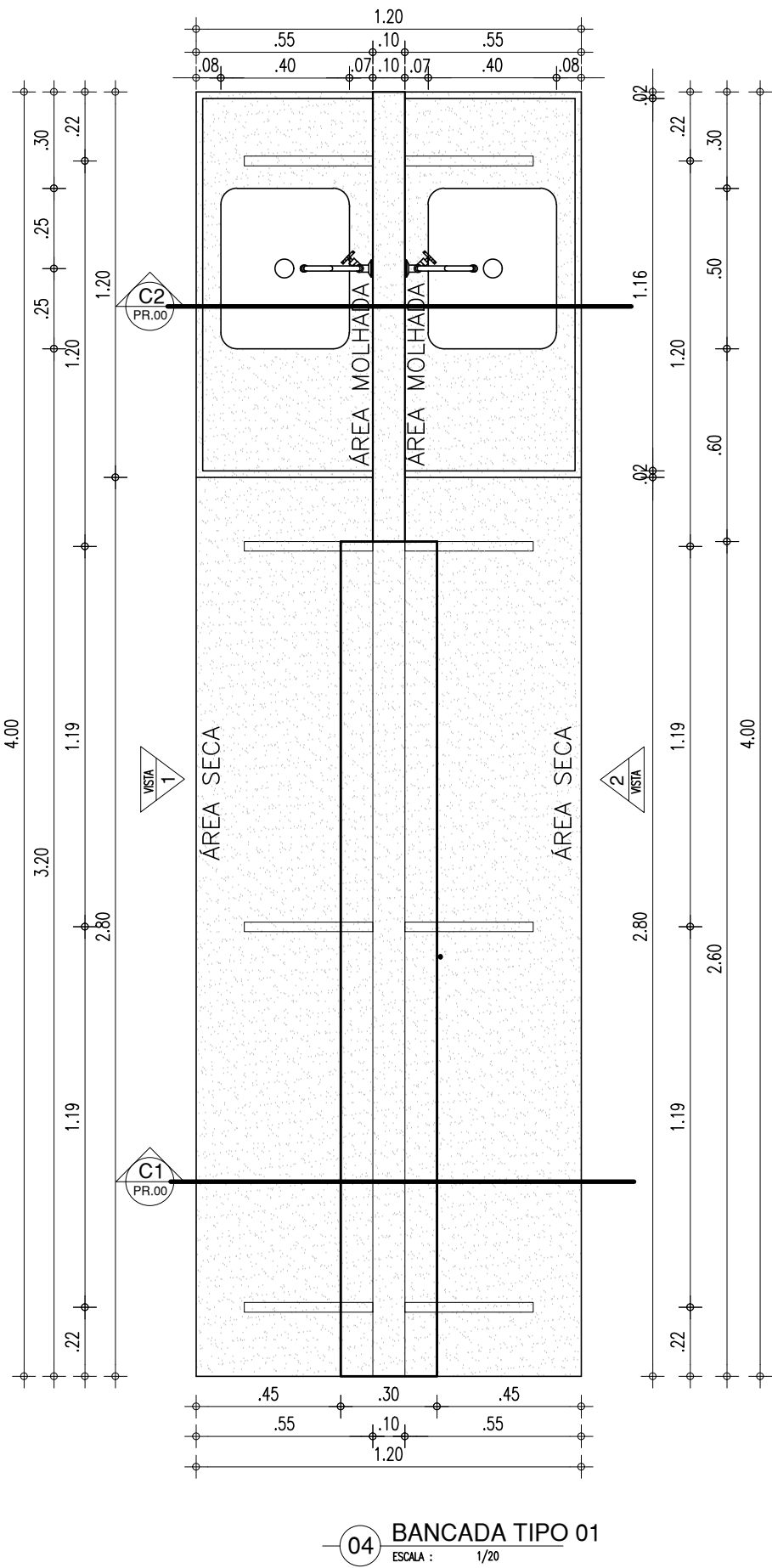
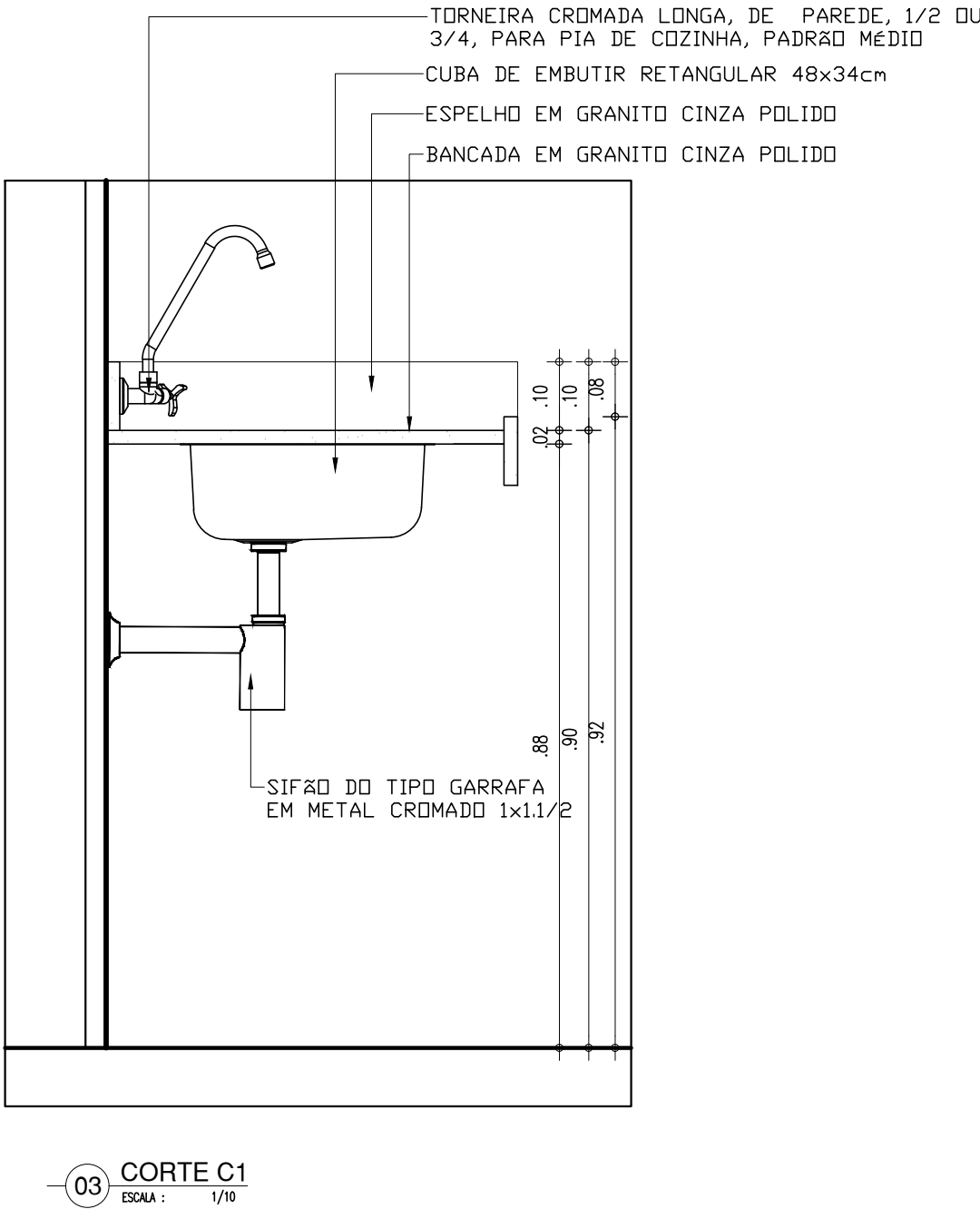
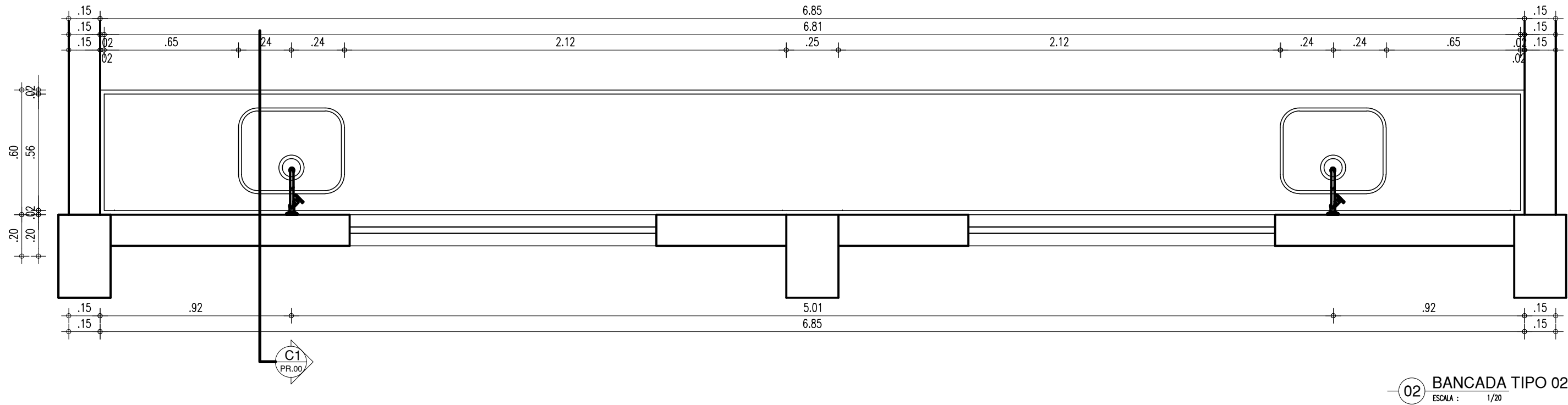
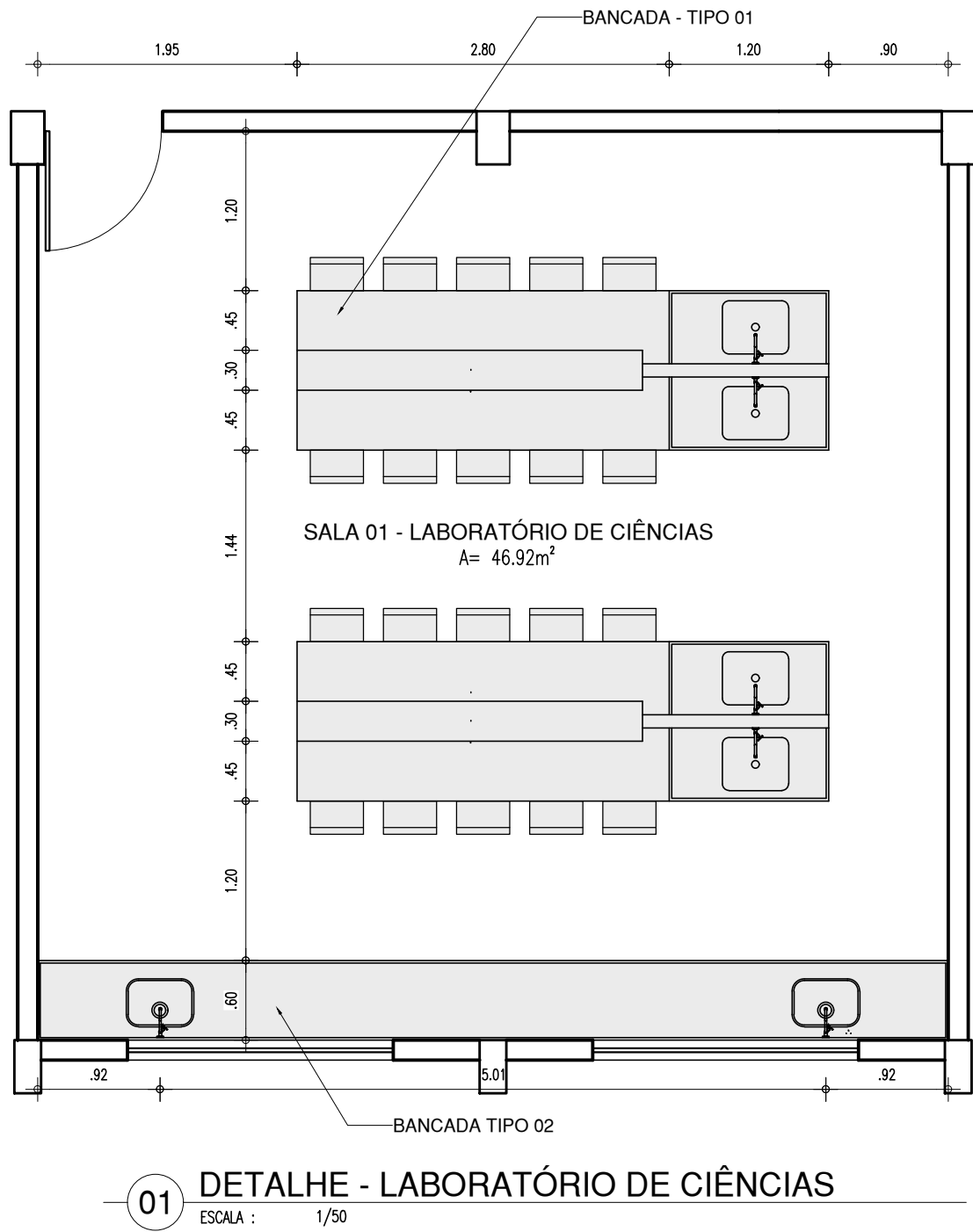

HISTÓRICO		
ALTERAÇÃO	REVISÃO	DATA
1.		
2.		
3.		
4.		
5.		

ARQUITETO(A):	ENGENHEIRO(A) RESPONSÁVEL:	PROPRIETÁRIO:
PAMELA K. RIBEIRO FRANCO FREIRE CAU nº A223954-0		

		GOVERNO DO ESTADO DO PIAUÍ	
SEDUC - SECRETARIA DE ESTADO DA EDUCAÇÃO		21º GRE - TERESINA	
DEPARTAMENTO: UNIDADE DE GESTÃO DA REDE FÍSICA	TÍTULO DO PROJETO: PROJETO DE REFORMA		DESENHO: ARQ
ENDEREÇO DO SERVIÇO: RUA II RES. DEUS QUER - BAIRRO BOM PRINCÍPIO	TÍTULO DO DESENHO: DETALHAMENTO - LABORATÓRIO DE CIÊNCIAS		PRANCHA: 17/21
MUNICÍPIO: TERESINA-PI	ZONA: URBANA	ESCALA: INDICADA	REVISÃO: REVISÃO 01
DESENHO: PAMELA FRANCO	FASE: PROJETO BÁSICO	DATA: JULHO/2021	

COR	PENA
red	07 0,1
yellow	07 0,2
green	07 0,3
cyan	07 0,4
blue	07 0,5
magenta	07 0,6
white	07 0,7
black	07 0,8
40	07 0,1
94	07 0,1
240	07 0,1
253	07 0,1

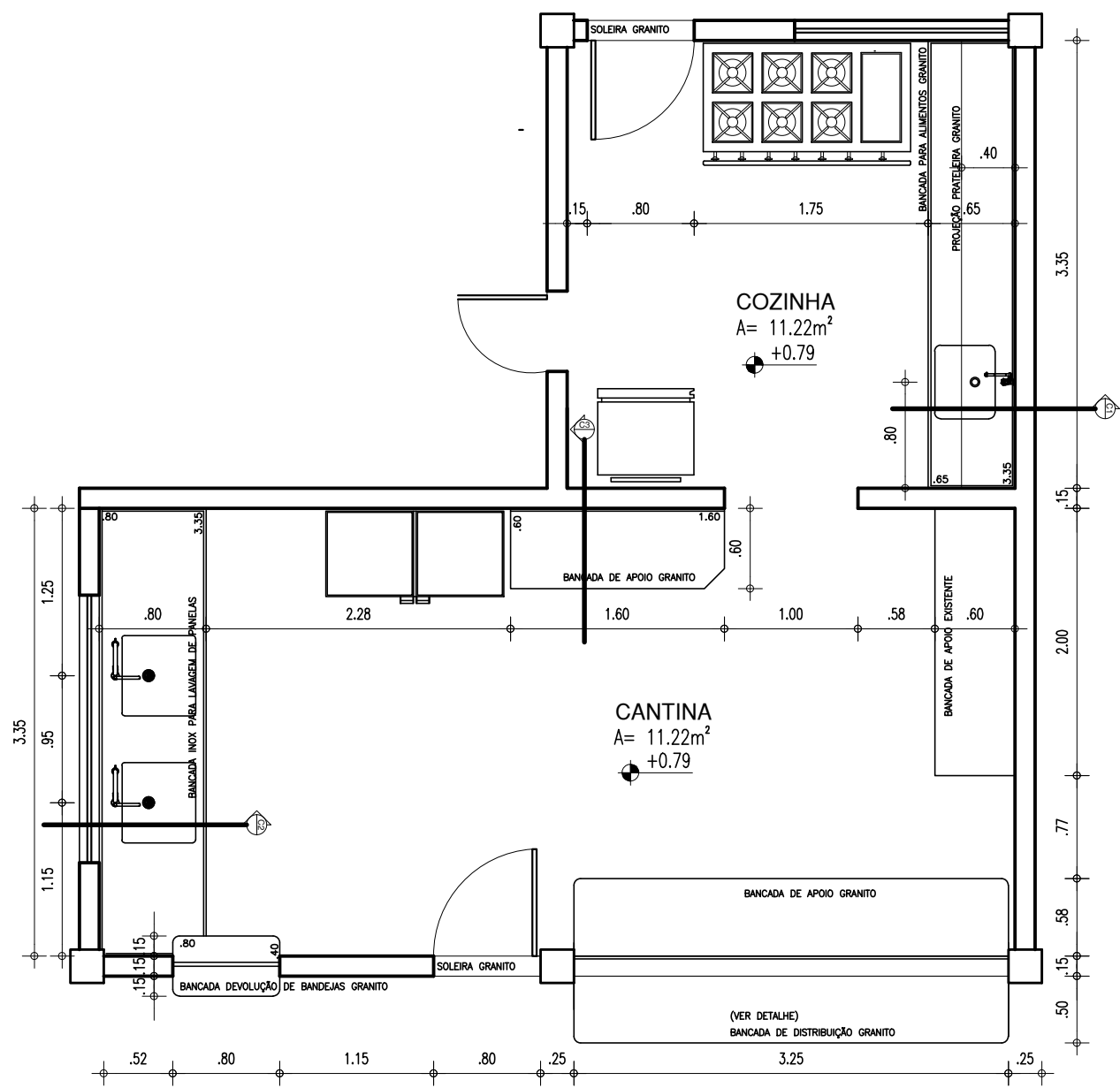

01 DETALHE - COZINHA E CANTINA

ESCALA : 1/50

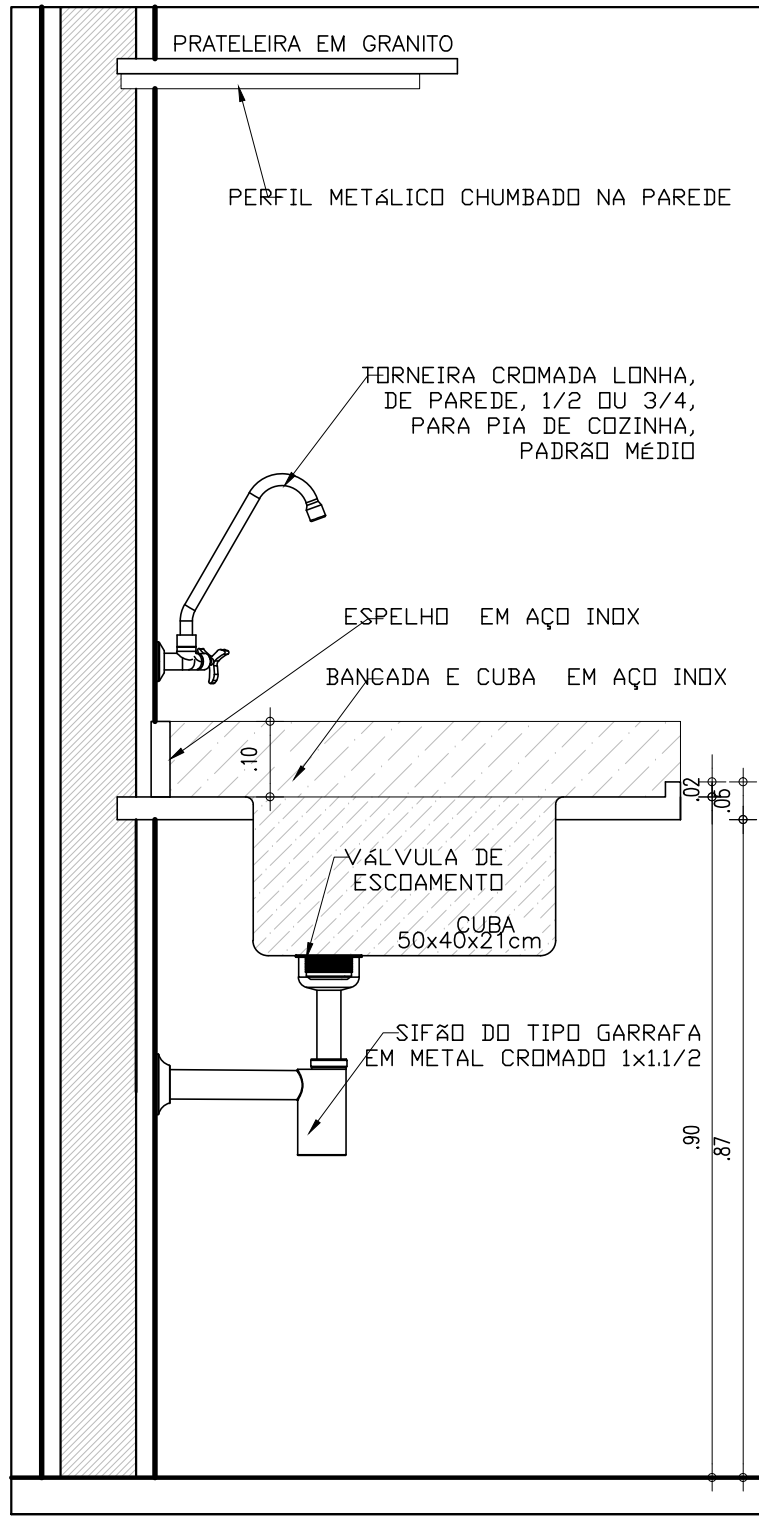

02 CORTE C1

ESCALA : 1/10

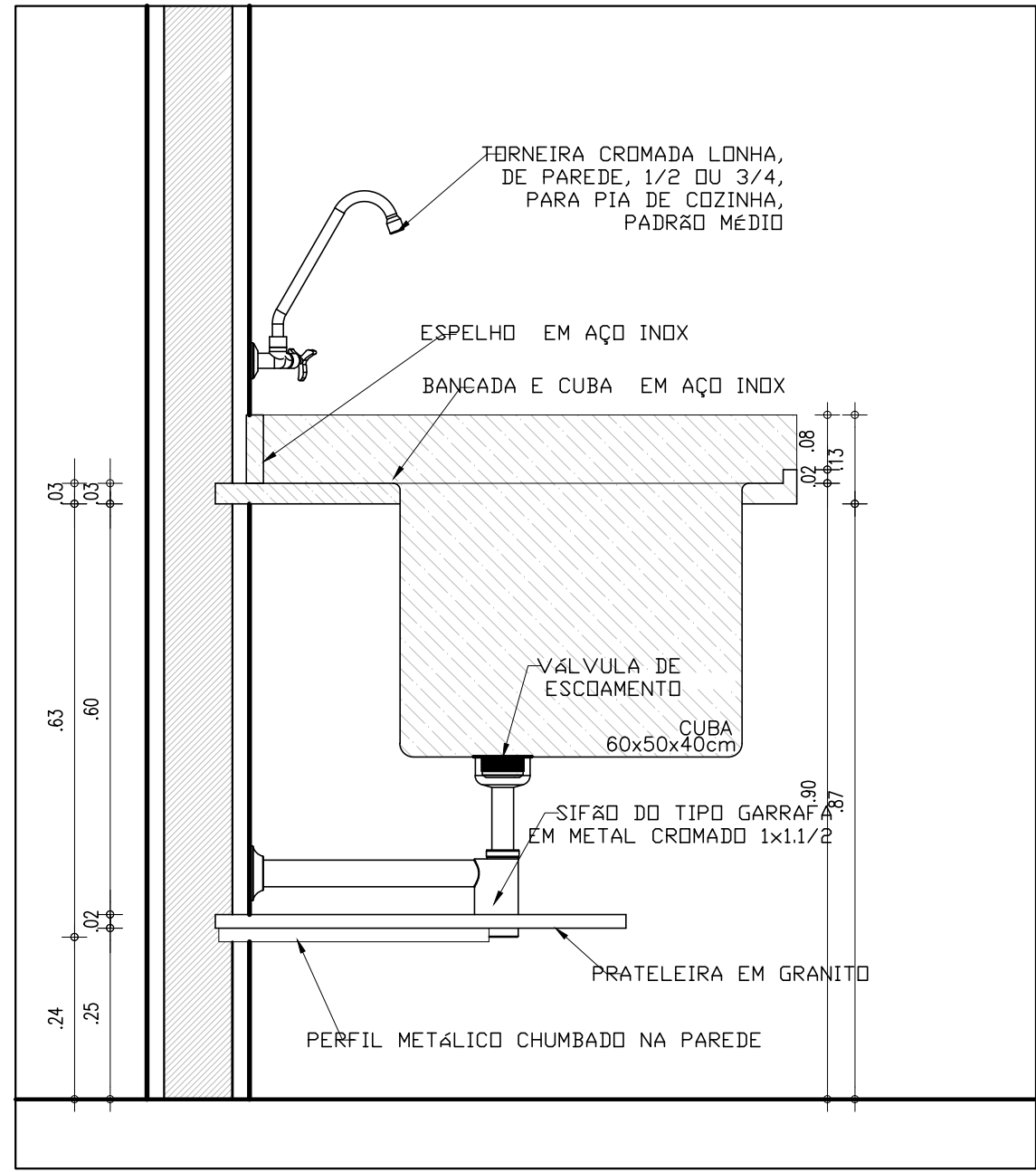

03 CORTE C2

ESCALA : 1/10

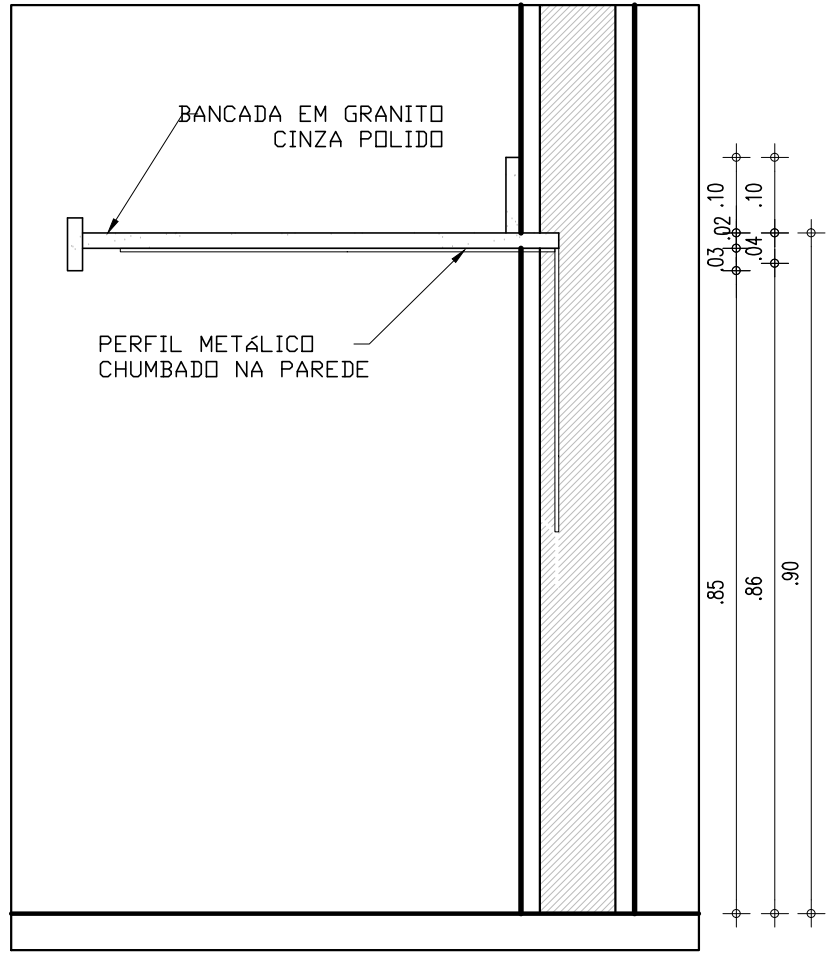

04 CORTE C3

ESCALA : 1/10

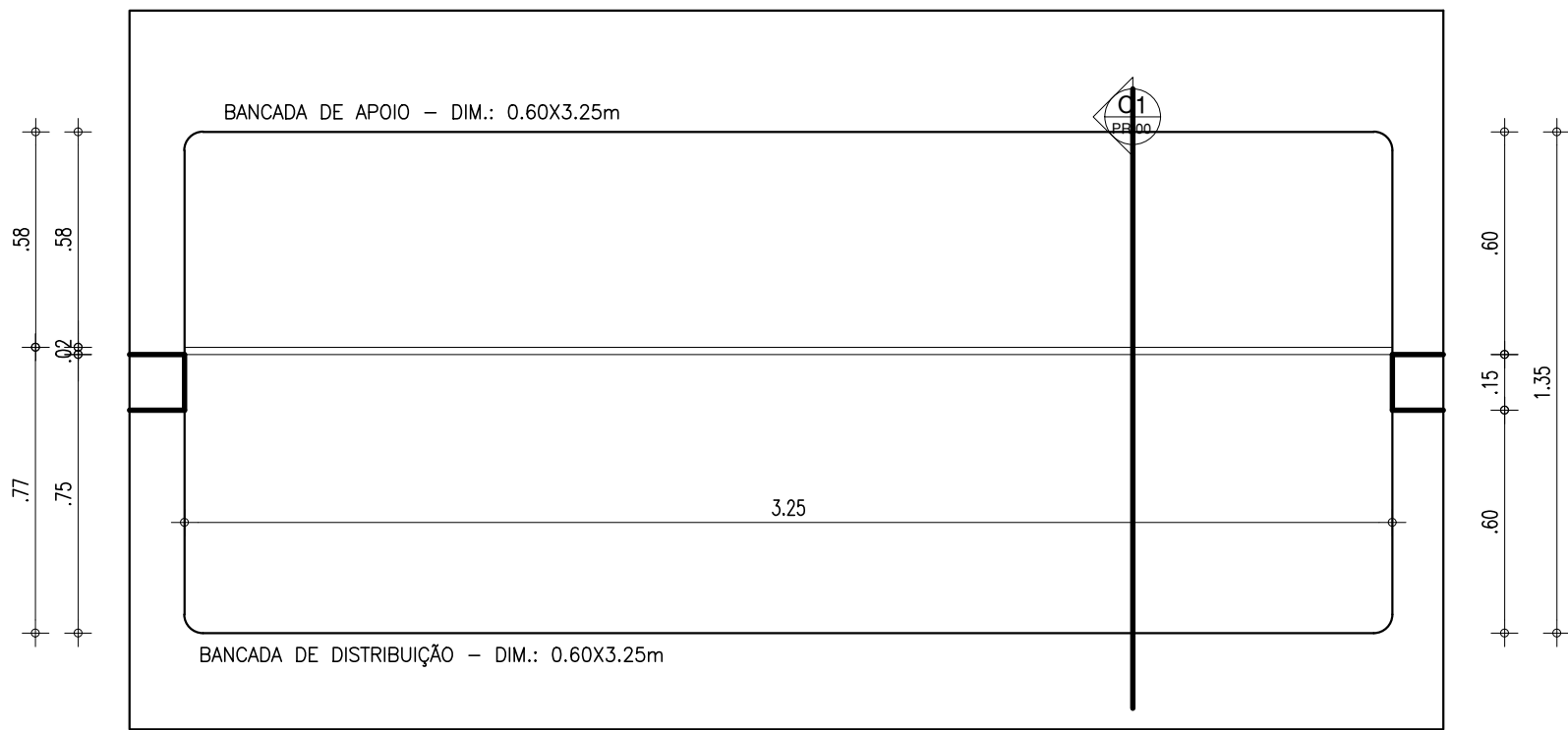

05 DETALHE-BALCÃO DE DISTRIBUIÇÃO

ESCALA : 1/20

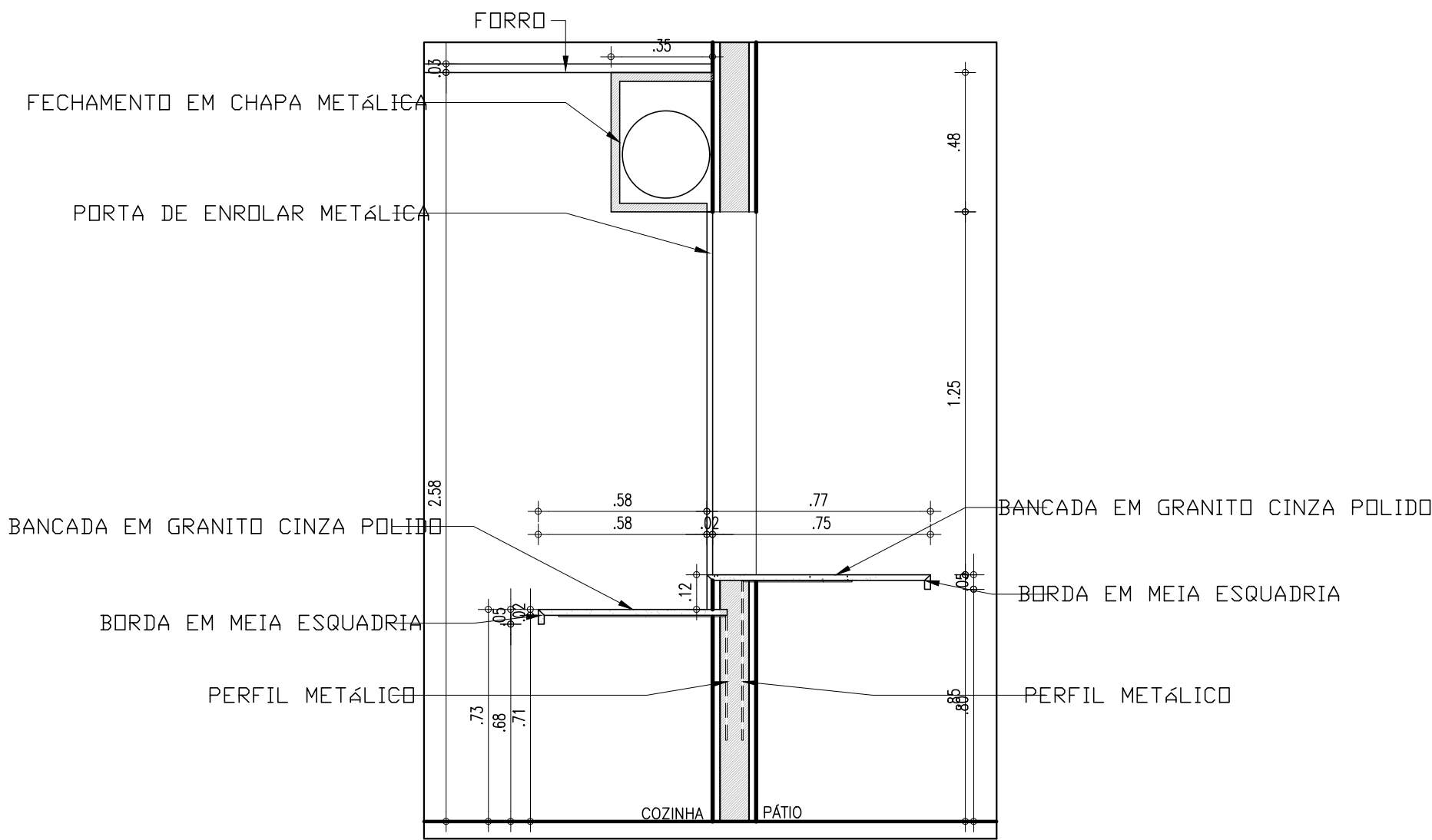

06 CORTE C1

ESCALA : 1/20

HISTÓRICO		
ALTERAÇÃO	REVISÃO	DATA
1.		
2.		
3.		
4.		
5.		

ARQUITETO(A):	ENGENHEIRO(A) RESPONSÁVEL:	PROPRIETÁRIO:
PAMELA K. RIBEIRO FRANCO FREIRE CAU nº A223954-0		

 GOVERNO DO ESTADO DO PIAUÍ		
SEDUC - SECRETARIA DE ESTADO DA EDUCAÇÃO		
21º GRE - TERESINA		
DEPARTAMENTO: UNIDADE DE GESTÃO DA REDE FÍSICA	DESENHO: ARQ	
TÍTULO DO PROJETO: PROJETO DE REFORMA	PRANCHA: 18/21	
ENDEREÇO DO SERVIÇO: RUA II RES. DEUS QUER - BAIRRO BOM PRINCÍPIO	ESCALA: INDICADA	
TÍTULO DO DESENHO: DETALHAMENTO COZINHA E BANCADAS	REVISÃO: REVISÃO 01	
MUNICÍPIO: TERESINA-PI	ZONA: URBANA	DATA: JULHO/2021
DESENHO: PAMELA FRANCO	FASE: PROJETO BÁSICO	REVISÃO: REVISÃO 01

COR PENA
07 0.1
red 07 0.2
yellow 07 0.3
green 07 0.4
cyan 07 0.5
blue 07 0.6
magenta 07 0.7
white 07 0.8
08 07 0.1
40 07 0.1
94 07 0.1
240 07 0.1
253 07 0.1

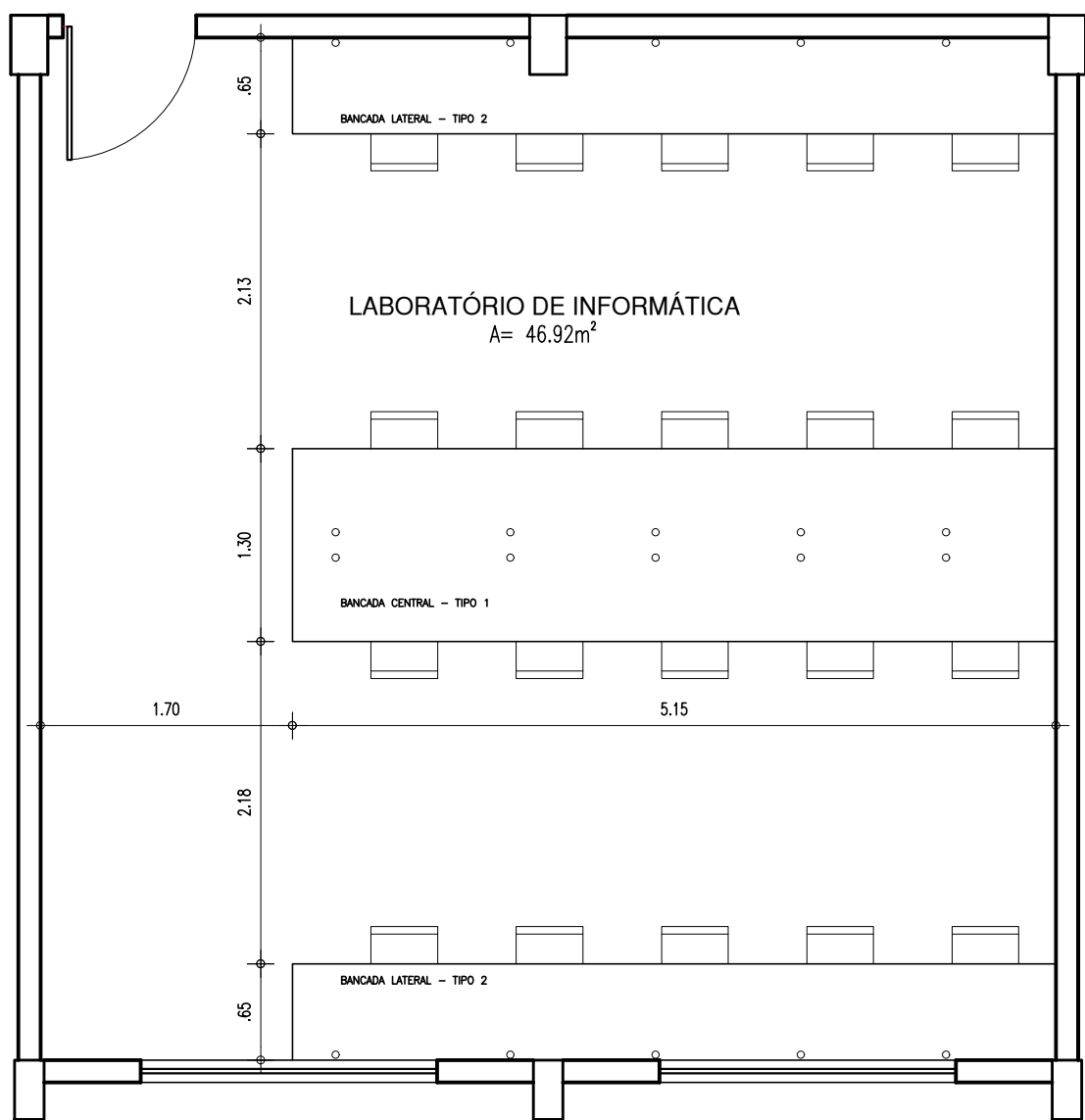

01 DETALHE - LABORATÓRIO DE INFORMÁTICA
ESCALA : 1/50

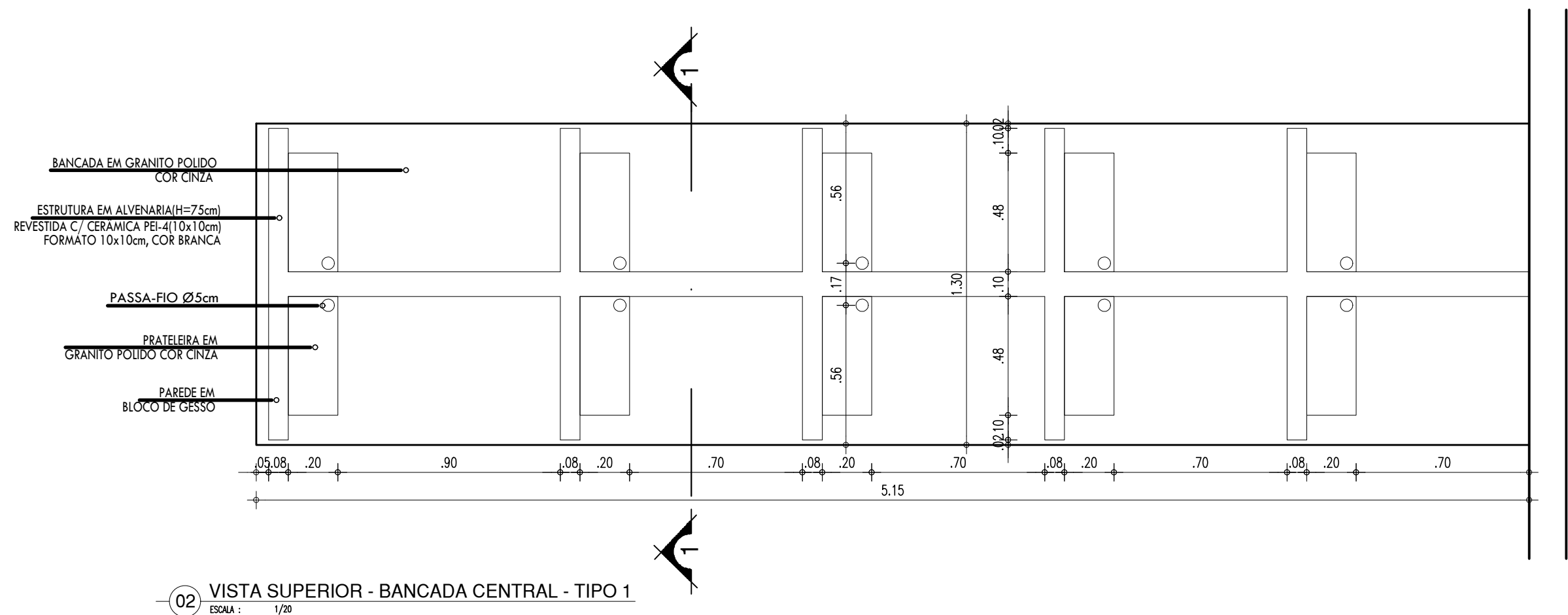

02 VISTA SUPERIOR - BANCADA CENTRAL - TIPO 1
ESCALA : 1/20

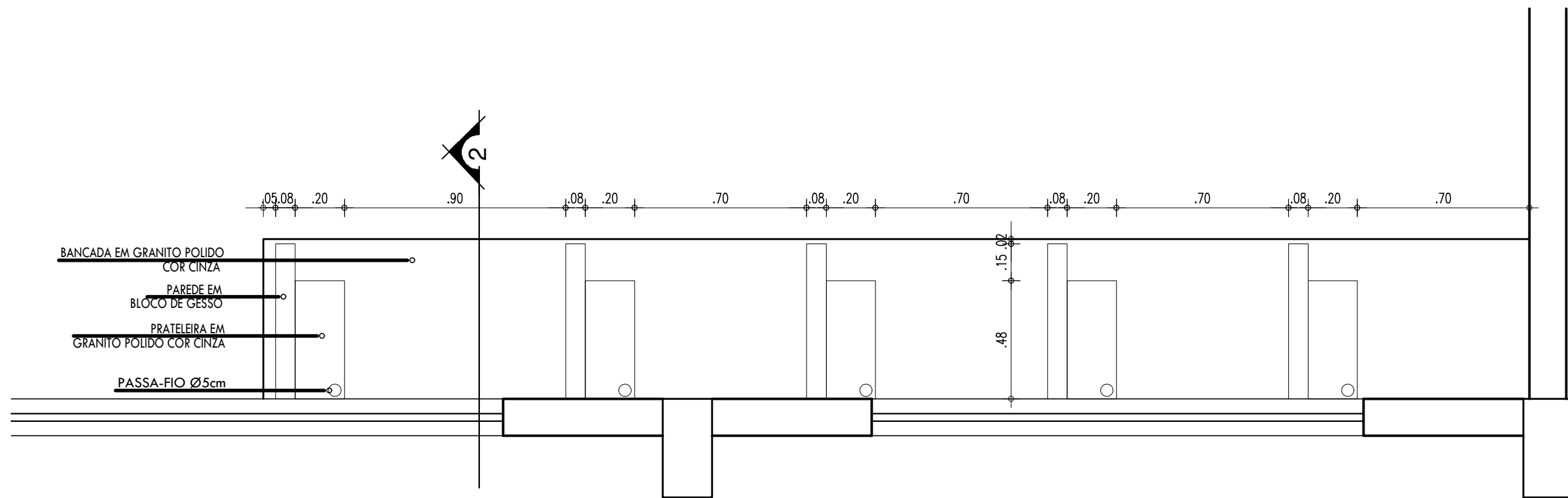

04 VISTA SUPERIOR - BANCADA LATERAL - TIPO 02
ESCALA : 1/20

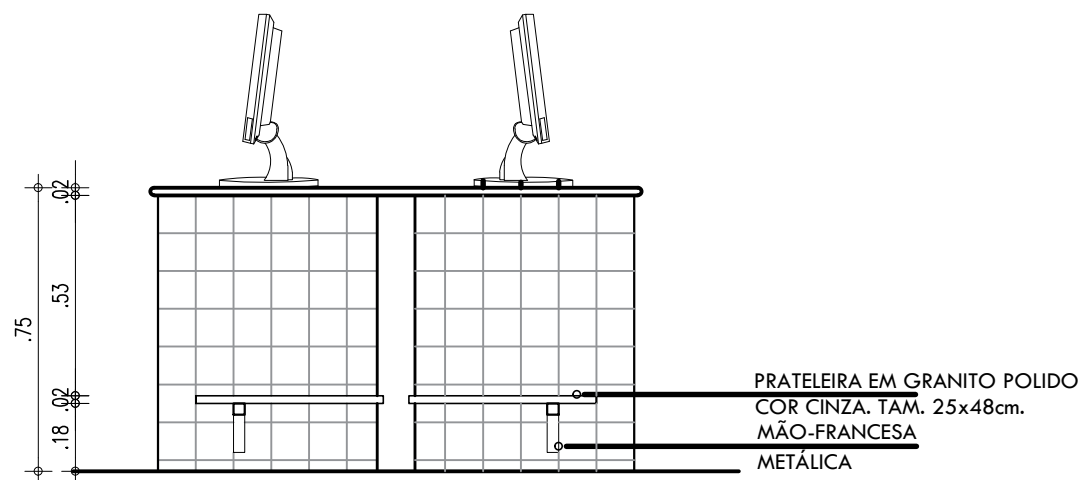

03 CORTE 1
ESCALA : 1/20

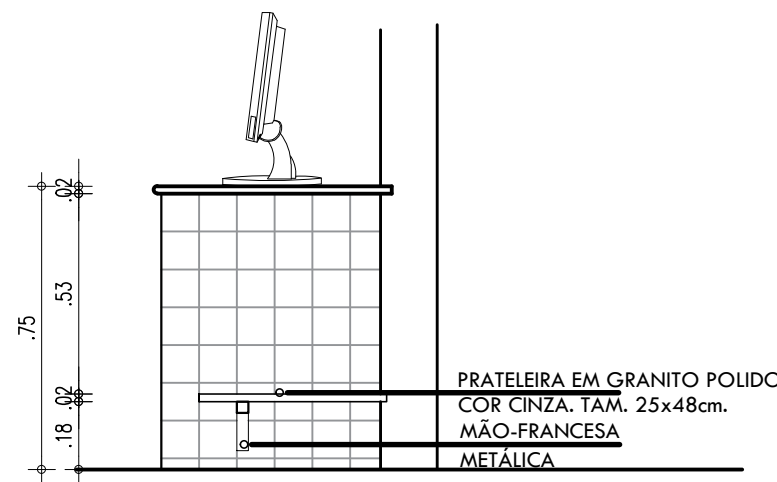

05 CORTE 2
ESCALA : 1/20

HISTÓRICO		
ALTERAÇÃO	REVISÃO	DATA
1.		
2.		
3.		
4.		
5.		

ARQUITETO(A):	ENGENHEIRO(A) RESPONSÁVEL:	PROPRIETÁRIO:
PAMELA K. RIBEIRO FRANCO FREIRE CAU nº A223954-0		

 GOVERNO DO ESTADO DO PIAUÍ	SEDUC - SECRETARIA DE ESTADO DA EDUCAÇÃO	
	21º GRE - TERESINA	
DEPARTAMENTO: UNIDADE DE GESTÃO DA REDE FÍSICA	DESENHO: ARQ	
TÍTULO DO PROJETO: PROJETO DE REFORMA	PRANCHA: 19/21	
ENDEREÇO DO SERVIÇO: RUA II RES. DEUS QUER - BAIRRO BOM PRINCÍPIO	ESCALA: INDICADA	
TÍTULO DO DESENHO: DETALHAMENTO LABORATÓRIO DE INFORMÁTICA	REVISÃO: REVISÃO 01	
MUNICÍPIO: TERESINA-PI	ZONA: URBANA	DATA: JULHO/2021
DESENHO: PAMELA FRANCO	FASE: PROJETO BÁSICO	REVISÃO: REVISÃO 01

COR PENA
red 07 0.1
yellow 07 0.2
green 07 0.3
cyan 07 0.4
blue 07 0.5
magenta 07 0.6
white 07 0.7
08 07 0.1
40 40 0.1
94 94 0.1
240 240 0.1
253 253 0.1

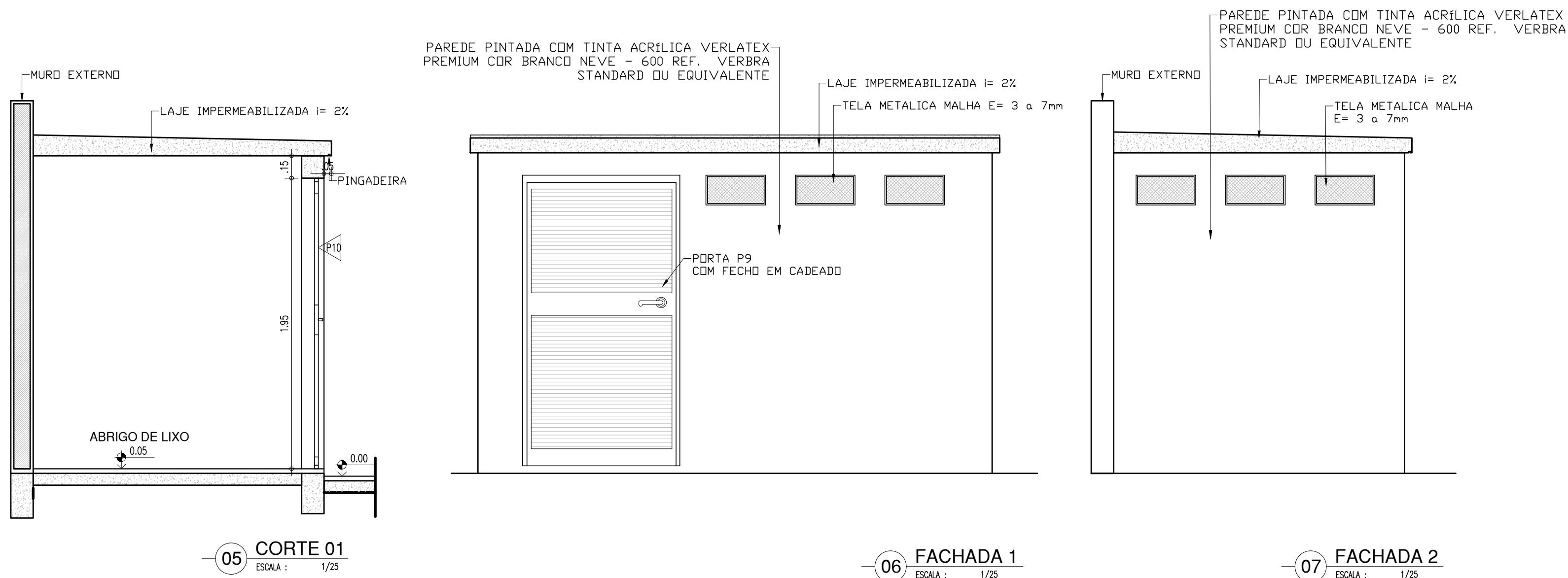
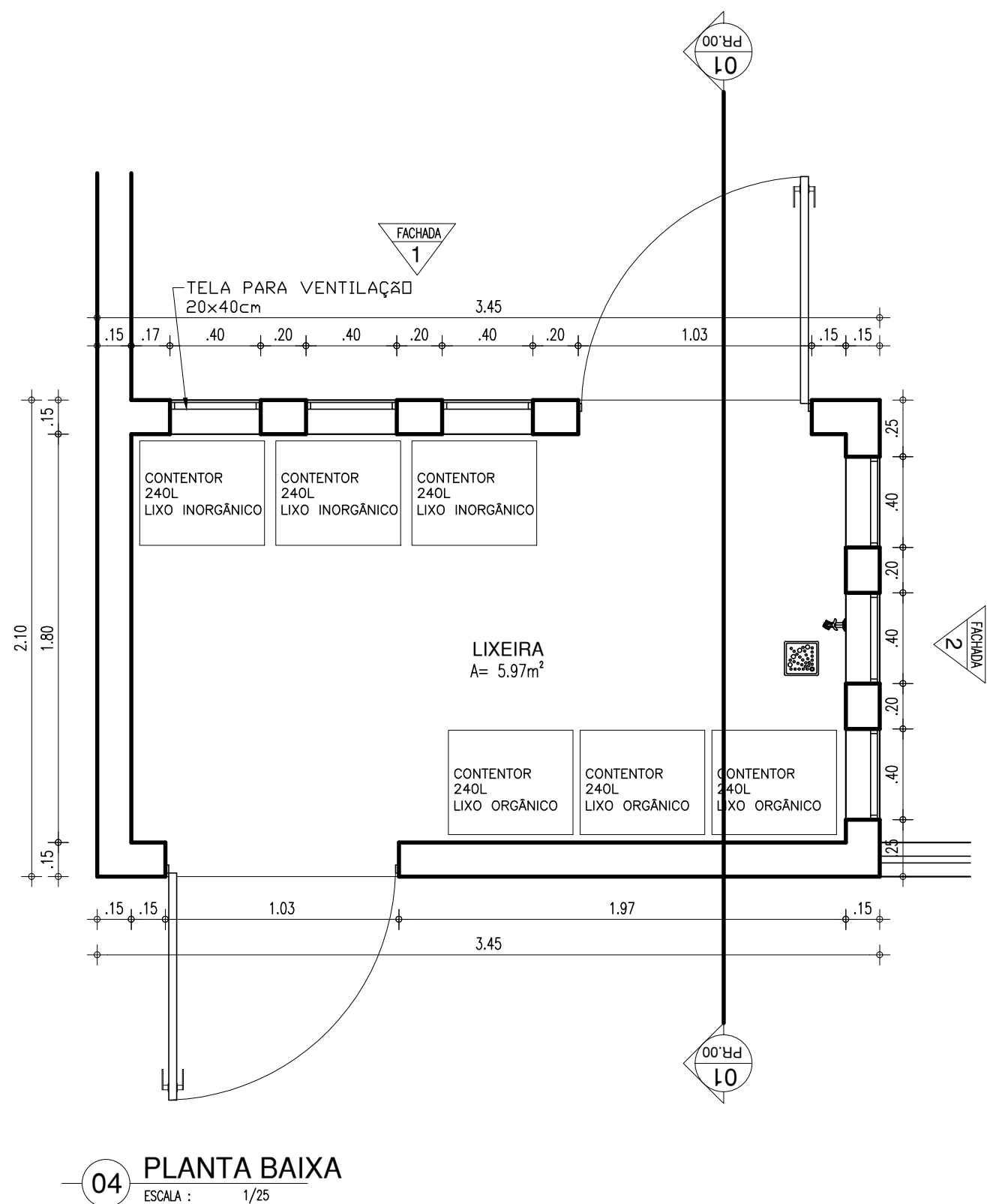
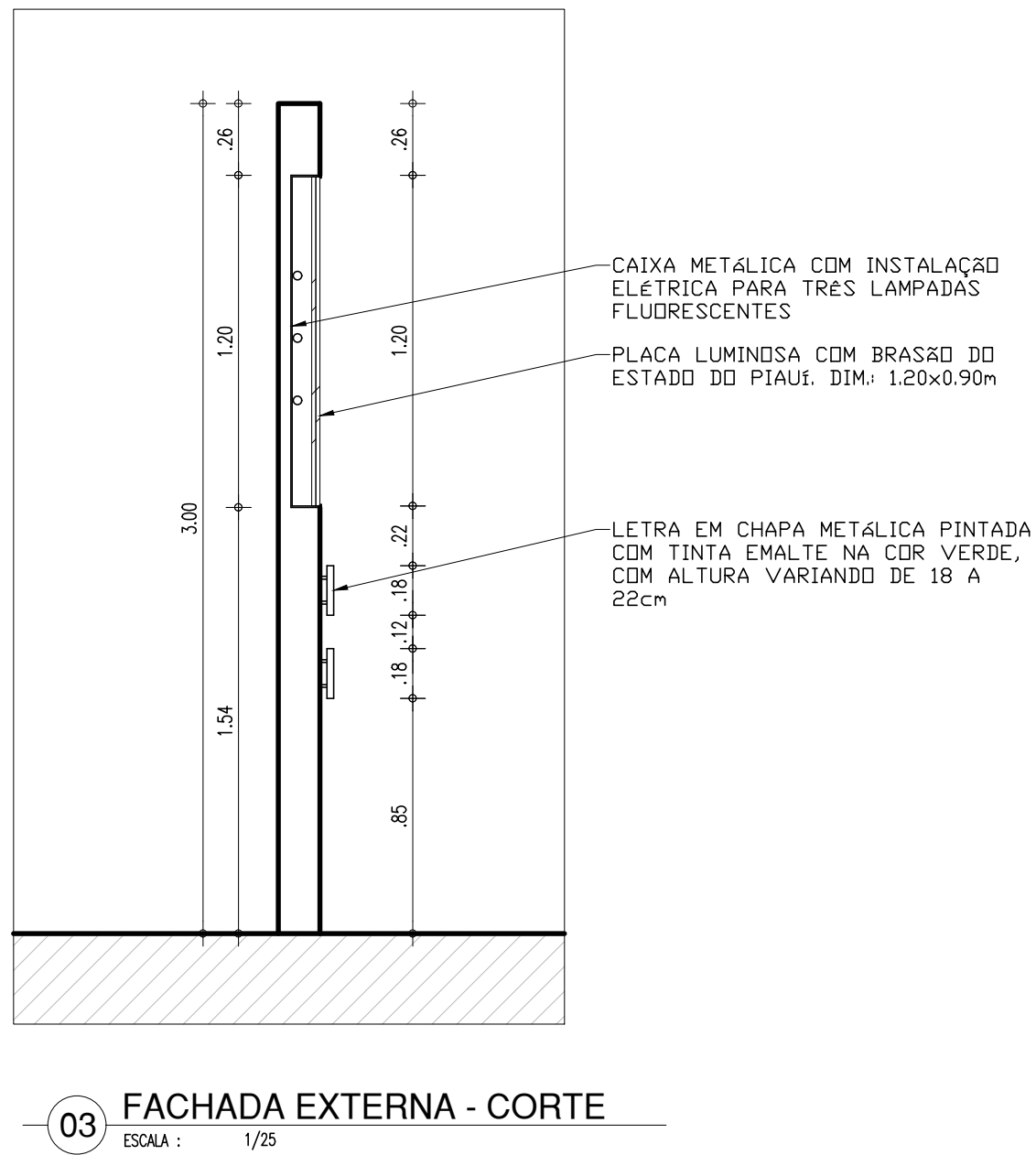
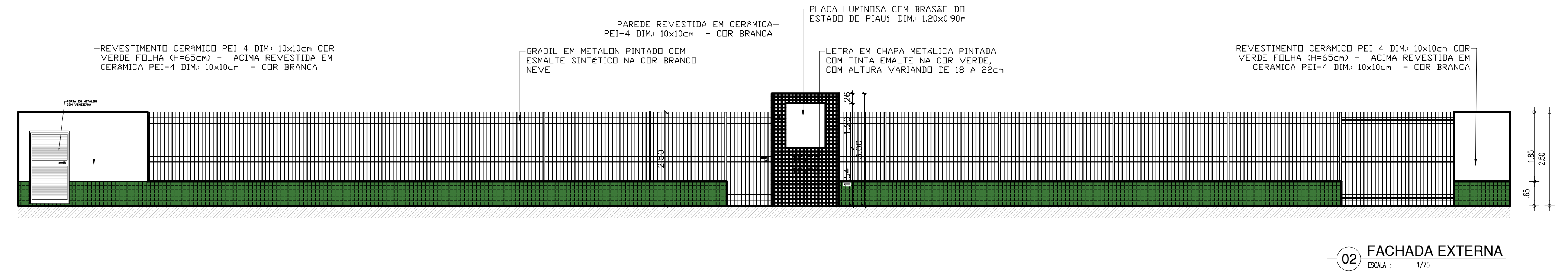
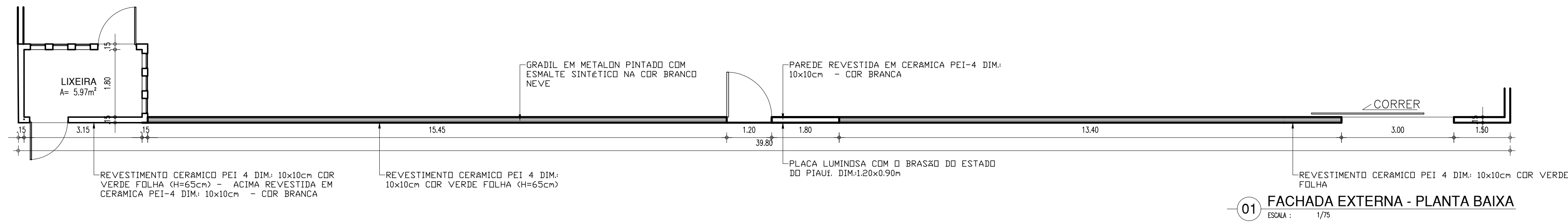

HISTÓRICO		
ALTERAÇÃO	REVISÃO	DATA
1.		
2.		
3.		
4.		
5.		

ARQUITETO(A):	ENGENHEIRO(A) RESPONSÁVEL:	PROPRIETÁRIO:
PAMELA K. RIBEIRO FRANCO FREIRE CAU nº A223954-0		



GOVERNO DO ESTADO DO PIAUÍ

SEDUC - SECRETARIA DE ESTADO DA EDUCAÇÃO

21º GRE - TERESINA

DEPARTAMENTO: UNIDADE DE GESTÃO DA REDE FÍSICA	DESENHO: ARQ
TÍTULO DO PROJETO: PROJETO DE REFORMA	PRANCHAS: 20/21
ENDEREÇO DO SERVIÇO: RUA II RES. DEUS QUER - BAIRRO BOM PRINCÍPIO	ESCALA: INDICADA
TÍTULO DO DESENHO: DETALHAMENTO MURO EXTERNO E LIXEIRA	REVISÃO: REVISÃO 01
MUNICÍPIO: TERESINA-PI	ZONA: URBANA
DESENHO: PAMELA FRANCO	FASE: PROJETO BÁSICO
	DATA: JULHO/2021

COR PENA
07 0.1
red 07 0.2
yellow 07 0.3
green 07 0.4
cyan 07 0.5
blue 07 0.6
magenta 07 0.7
white 07 0.8
08 0.1
40 0.1
94 0.1
240 0.1
253 0.1

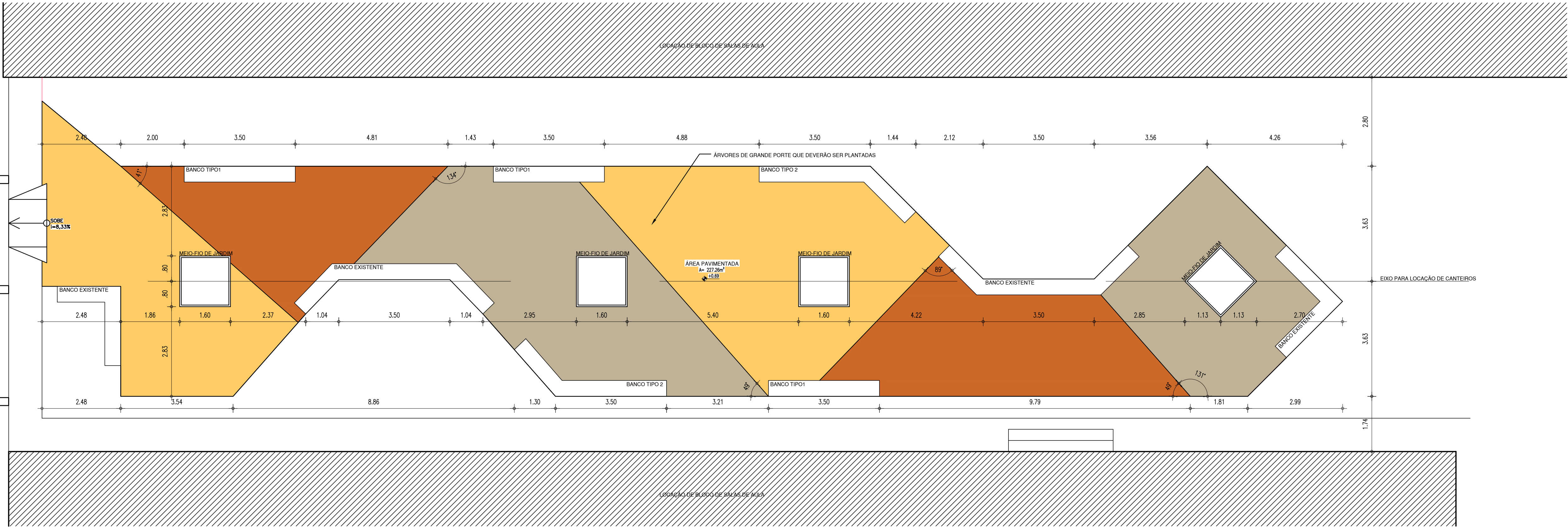

01 PLANTA BAIXA - DETALHE PÁTIO

ESCALA : 1/75

- PISO EM CIMENTO ÁSPERO ACABAMENTO FINAL COM PINTURA PARA PISO VERBRÁS COR AMARELO (REF.: 2056) OU SIMILAR
- PISO EM CIMENTO ÁSPERO ACABAMENTO FINAL COM PINTURA PARA PISO VERBRÁS COR CONCRETO (REF.: 2051) OU SIMILAR
- PISO EM CIMENTO ÁSPERO ACABAMENTO FINAL COM PINTURA PARA PISO VERBRÁS COR CASTOR (REF.: 2062) OU SIMILAR

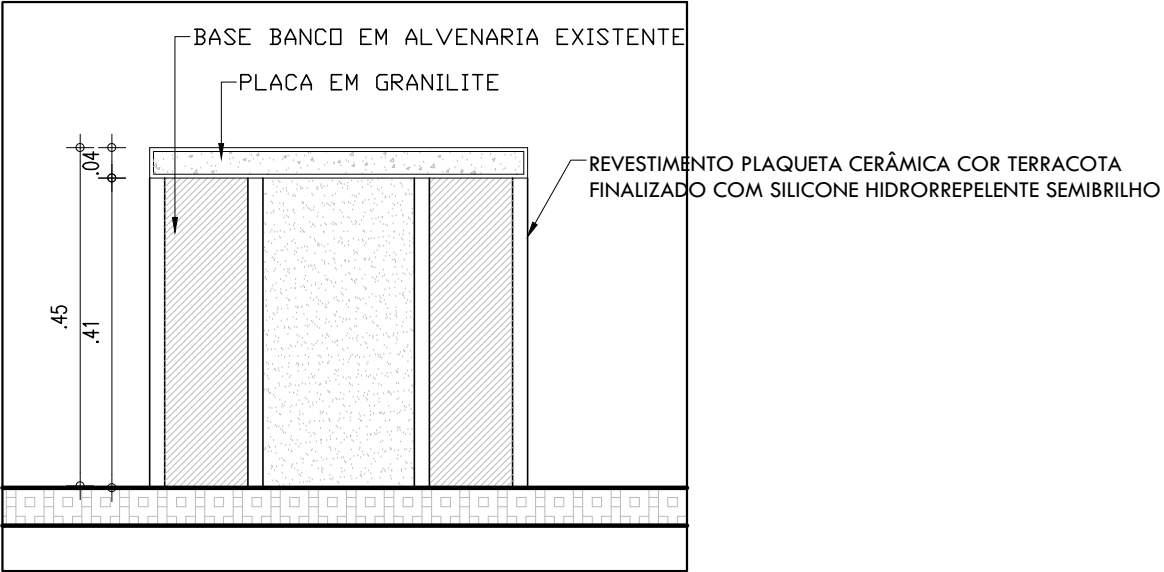

02 DETALHE - INTERVENÇÃO EM BANCOS EXISTENTES

ESCALA : 1/10

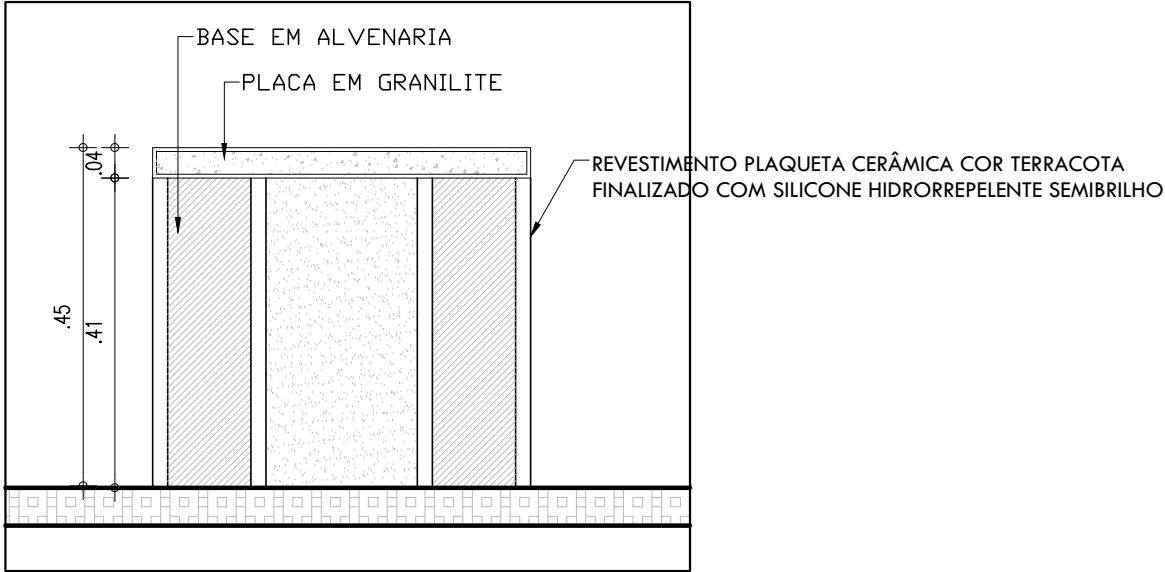

03 DETALHE - CORTE BANCO TIPO 01

ESCALA : 1/10

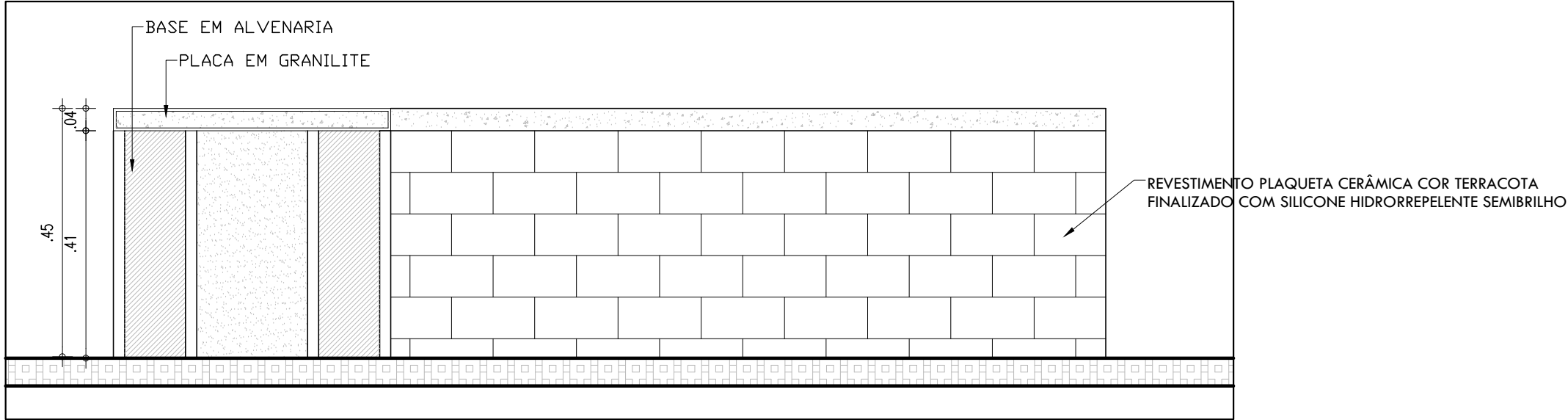

04 DETALHE - CORTE BANCO TIPO 01

ESCALA : 1/10

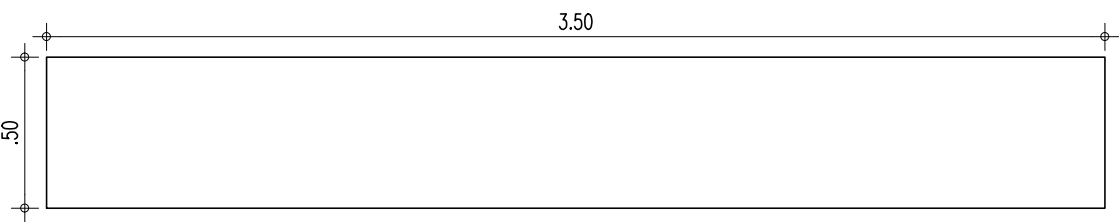

05 DETALHE - BANCO ALVENARIA TIPO 01

ESCALA : 1/25

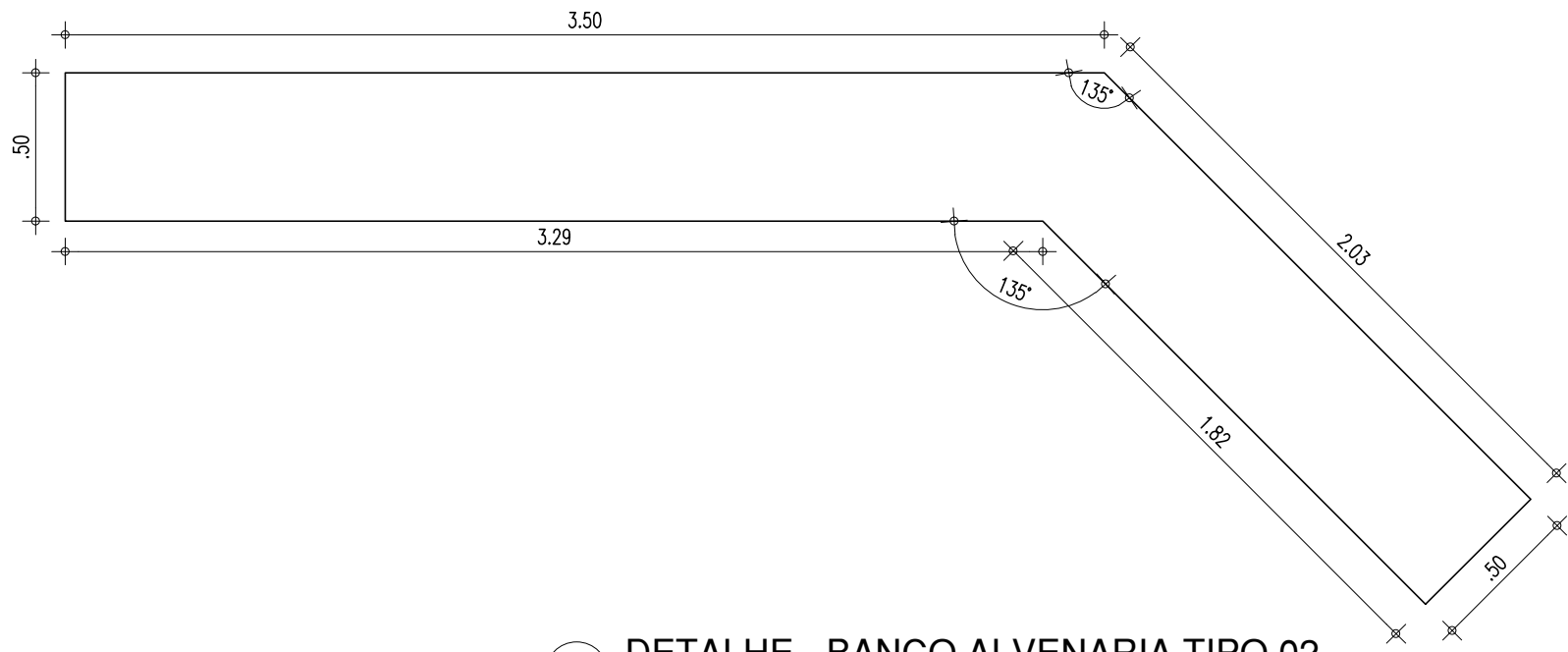

06 DETALHE - BANCO ALVENARIA TIPO 02

ESCALA : 1/25

HISTÓRICO		
ALTERAÇÃO	REVISÃO	DATA
1.		
2.		
3.		
4.		
5.		

ARQUITETO(A):	ENGENHEIRO(A) RESPONSÁVEL:	PROPRIETÁRIO:
PAMELA K. RIBEIRO FRANCO FREIRE CAU nº A223954-0		

		GOVERNO DO ESTADO DO PIAUÍ	
SEDUC - SECRETARIA DE ESTADO DA EDUCAÇÃO		21º GRE - TERESINA	
DEPARTAMENTO: UNIDADE DE GESTÃO DA REDE FÍSICA	TÍTULO DO PROJETO: PROJETO DE REFORMA		DESENHO: ARQ
ENDEREÇO DO SERVIÇO: RUA II RES. DEUS QUER - BAIRRO BOM PRINCÍPIO	TÍTULO DO DESENHO: DETALHAMENTO PÁTIO EXTERNO E BANCOS		PRANCHA: 21/21
MUNICÍPIO: TERESINA-PI	ZONA: URBANA	ESCALA: INDICADA	REVISÃO: REVISÃO 01
DESENHO: PAMELA FRANCO	FASE: PROJETO BÁSICO	DATA: JULHO/2021	

COR	PENA
red	07 0.1
yellow	07 0.2
green	07 0.3
cyan	07 0.4
blue	07 0.5
magenta	07 0.6
white	07 0.7
08	07 0.1
40	07 0.1
94	07 0.1
240	07 0.1
253	07 0.1